



REPUBLICA DE COLOMBIA DEPARTAMENTO DEL CAUCA MUNICIPIO DE GUACHENÉ



**CONSTRUCCIÓN DE CANCHAS MULTIPLES EN LAS VEREDAS
PUEBLO NUEVO, MINGO, CAPONERA SECTOR LA ESCUELA E
INSTALACION DE JUEGOS BIOSALUDABLES EN LAS VEREDAS
MINGO, BARRAGAN, CAPONERA SECTOR LA ESCUELA Y
PUEBLO NUEVO EN EL MUNICIPIO DE GUACHENE
DEPARTAMENTO DEL CAUCA**

DOCUMENTO TECNICO SOPORTE MGA

“VAMOS CONSTRUYENDO CONFIANZA Y FUTURO”

Teléfono: +57 (2) 8259101 – 8259105 – 8259106 Fax: +57 (2) 8259107

Dirección: Calle 4 # 5 – 46 Jorge Eliécer Gaitán, Guachené-Cauca Código Postal: 191087

Página Web: www.guachene-cauca.gov.co Correo Electrónico: contactenos@guachene-cauca.gov.co



TABLA DE CONTENIDO

1. INTRODUCCIÓN	3
2. DATOS BASICOS DEL PROYECTO.....	4
3. CONTRIBUCIÓN A LA POLÍTICA PÚBLICA	4
3.1. Contribución al Plan Nacional de Desarrollo	4
3.2. Plan de Desarrollo Departamental	4
3.3. Plan de Desarrollo Municipal.	4
4. ANTECEDENTES.....	5
4. IDENTIFICACIÓN Y DESCRIPCIÓN DEL PROBLEMA	5
3.1. Problema central	5
3.2. Descripción de la situación existente con respecto al problema.....	5
3.3. Magnitud actual del problema	6
5. ARBOL DE PROBLEMA	6
6. IDENTIFICACIÓN.....	7
6.1. Identificación de los participantes	7
6.2. Análisis de los participantes	7
7. JUSTIFICACIÓN.....	7
8. GENERALIDADES DEL MUNICIPIO.....	8
9. POBLACIÓN AFECTADA.....	12
10. OBJETIVOS.....	17
10.1 Objetivo general del proyecto	17
10.2 Objetivos específicos del proyecto.....	18
11. PRODUCTOS Y METAS ASOCIADAS AL PDM.....	19
11.1 Alternativas de solución.....	19
11.2. Descripción técnica de la alternativa.....	19
12. ESTUDIO DE NECESIDADES	20
13. PRESUPUESTO.....	21
14. RIESGOS	26

“VAMOS CONSTRUYENDO CONFIANZA Y FUTURO”

Teléfono: +57 (2) 8259101 – 8259105 – 8259106 Fax: +57 (2) 8259107

Dirección: Calle 4 # 5 – 46 Jorge Eliécer Gaitán, Guachené-Cauca Código Postal: 191087

Página Web: www.guachene-cauca.gov.co Correo Electrónico: contactenos@guachene-cauca.gov.co



1. INTRODUCCIÓN

El deporte como motor de cambio social, viene desarrollando un papel fundamental en la comunidad; en los últimos años los logros de los deportistas colombianos se han vuelto un referente para jóvenes y adultos que ven en ellos la materialización y realización de sueños; la consolidación del deporte como una alternativa de desarrollo profesional se ha cristalizado en los años recientes y los logros de deportistas destacados en deportes como fútbol, atletismo, ciclismo entre otros, plantea el reto de impulsar este sector como una alternativa viable de desarrollo social, económico y cultural.

El reto que tienen las entidades territoriales y el estado colombiano en general de ofrecer a sus ciudadanos bienestar a través de suministrar servicios como salud, educación, deporte, cultura, seguridad entre otras se materializan en los diferentes proyectos de inversión en donde algunos se vuelven clave para atender varias situaciones; este es el caso de las infraestructuras deportivas, ya que no solo atienden las necesidades propias relacionadas con la práctica deportiva, sino que atiende de forma indirecta problemas de salud, cultura y seguridad; el desarrollo de prácticas deportivas trae consigo hábitos de vida saludable, ocupación del tiempo libre y desarrollo de plan de vida a través del deporte como esa herramienta que permite trazar metas y alcanzarlas.

El proyecto busca solucionar uno de los problemas más sentidos en el sector deportivo, como el de ofrecer escenarios deportivos y recreativos a los habitantes de las veredas Pueblo Nuevo, Mingo, Caponera sector la Escuela y Barragán, dando cumplimiento a uno de los programas del Plan Municipal de Desarrollo 2020 – 2023 “Pacto para la Construcción de Confianza y Futuro del Municipio De Guachené”.

“VAMOS CONSTRUYENDO CONFIANZA Y FUTURO”

Teléfono: +57 (2) 8259101 – 8259105 – 8259106 **Fax:** +57 (2) 8259107

Dirección: Calle 4 # 5 – 46 Jorge Eliécer Gaitán, Guachené-Cauca **Código Postal:** 191087

Página Web: www.guachene-cauca.gov.co **Correo Electrónico:** contactenos@guachene-cauca.gov.co



2. DATOS BASICOS DEL PROYECTO

NOMBRE: Construcción De Canchas Múltiples en las Veredas Pueblo Nuevo, Mingo, Caponera Sector La Escuela e Instalación de Juegos Biosaludables En Las Veredas Mingo, Barragán, Caponera Sector La Escuela y Pueblo Nuevo en el Municipio De Guachené departamento del Cauca.

SECTOR: Deporte y recreación

3. CONTRIBUCIÓN A LA POLÍTICA PÚBLICA

El proyecto armoniza las políticas públicas del Plan de Desarrollo Nacional, Departamental y Nacional

3.1. Contribución al Plan Nacional de Desarrollo

Plan: (2018-2022) Pacto por Colombia, pacto por la equidad

Estrategia Transversal: Pacto por la equidad: política social moderna centrada en la familia, eficiente, de calidad y conectada a mercados

Línea: Deporte y recreación para el desarrollo integral de los individuos, para la convivencia y cohesión social

Programa: Fomento a la recreación, la actividad física y el deporte para desarrollar entornos de convivencia y paz

3.2. Plan de Desarrollo Departamental

Nombre: 42 Motivos para Avanzar (2020-2023)

Estrategia del plan de desarrollo departamental: Equidad para la paz territorial

Programa: Fomento a la recreación, la actividad física y el deporte

3.3. Plan de Desarrollo Municipal.

Nombre: Pacto para la construcción de confianza y futuro del municipio de Guachené 2020-2023

Estrategia: Mas inversión en el ser para la paz.

Programa: Mas deporte y recreación para mejor calidad de vida

“VAMOS CONSTRUYENDO CONFIANZA Y FUTURO”

Teléfono: +57 (2) 8259101 – 8259105 – 8259106 **Fax:** +57 (2) 8259107

Dirección: Calle 4 # 5 – 46 Jorge Eliécer Gaitán, Guachené-Cauca **Código Postal:** 191087

Página Web: www.guachene-cauca.gov.co **Correo Electrónico:** contactenos@guachene-cauca.gov.co



4. ANTECEDENTES

Los bajos niveles de práctica deportiva se presentan debido a que hay pocos escenarios y no hay incentivos para el deporte. Algunos escenarios se encuentran en estado de deterioro o fueron ocupados para desarrollar otras actividades.

En el Municipio de Guachené existe poca infraestructura deportiva y recreativa en las veredas y centros poblados, esto debido a la falta de recursos para la construcción de infraestructura adecuada.

En las veredas de Mingo, Barragán, Caponera sector la Escuela y Pueblo Nuevo, existen predios para la construcción de los escenarios deportivos y recreativos que permitan a la población que permita las buenas prácticas deportivas y recreativas de los niños, jóvenes y adultos.

Además las actividades lúdicas, recreativas y deportivas también juegan un papel fundamental en este proceso al fortalecer los valores del ser humano en contextos de distensión y de empatía con sus pares; estos ambientes contribuyen al desarrollo y fortalecimiento de competencias para la vida en sociedad, facilitan la integración de las comunidades, y consolidan la identidad regional y nacional. Por lo tanto la falta de actividad física en niños, jóvenes y adultos de las veredas Mingo, Barragán, Caponera sector la Escuela y Pueblo Nuevo, ha generado problemas de salud pública, incremento del sedentarismo e Incremento de la población con obesidad o sobrepeso.

4. IDENTIFICACIÓN Y DESCRIPCIÓN DEL PROBLEMA

3.1. Problema central

Bajos niveles de práctica deportiva en el municipio de Guachené

3.2. Descripción de la situación existente con respecto al problema

Los bajos niveles de práctica deportiva se presentan debido a que hay pocos escenarios y no hay incentivos para el deporte. Algunos escenarios se encuentran en estado de deterioro o fueron ocupados para desarrollar otras actividades.

En el Municipio de Guachené existe poca infraestructura deportiva y recreativa en las veredas y centros poblados, esto debido a la falta de recursos para la construcción de infraestructura adecuada.

En las veredas Pueblo Nuevo, Mingo, Caponera sector la Escuela y Barragán, existen predios para la construcción de los escenarios deportivos y recreativos que permitan a la población que permita las buenas prácticas deportivas y recreativas de los niños, jóvenes y adultos.

“VAMOS CONSTRUYENDO CONFIANZA Y FUTURO”

Teléfono: +57 (2) 8259101 – 8259105 – 8259106 **Fax:** +57 (2) 8259107

Dirección: Calle 4 # 5 – 46 Jorge Eliécer Gaitán, Guachené-Cauca **Código Postal:** 191087

Página Web: www.guachene-cauca.gov.co **Correo Electrónico:** contactenos@guachene-cauca.gov.co



Además las actividades lúdicas, recreativas y deportivas también juegan un papel fundamental en este proceso al fortalecer los valores del ser humano en contextos de distensión y de empatía con sus pares; estos ambientes contribuyen al desarrollo y fortalecimiento de competencias para la vida en sociedad, facilitan la integración de las comunidades, y consolidan la identidad regional y nacional. Por lo tanto la falta de actividad física en niños, jóvenes y adultos de las veredas Pueblo Nuevo, Mingo, Caponera sector la Escuela y Barragán, ha generado problemas de salud pública, incremento del sedentarismo e Incremento de la población con obesidad o sobrepeso.

3.3. Magnitud actual del problema

Del total de la población que se encuentran en capacidad para hacer deporte solo el 40% tienen alguna práctica deportiva.

5. ARBOL DE PROBLEMA

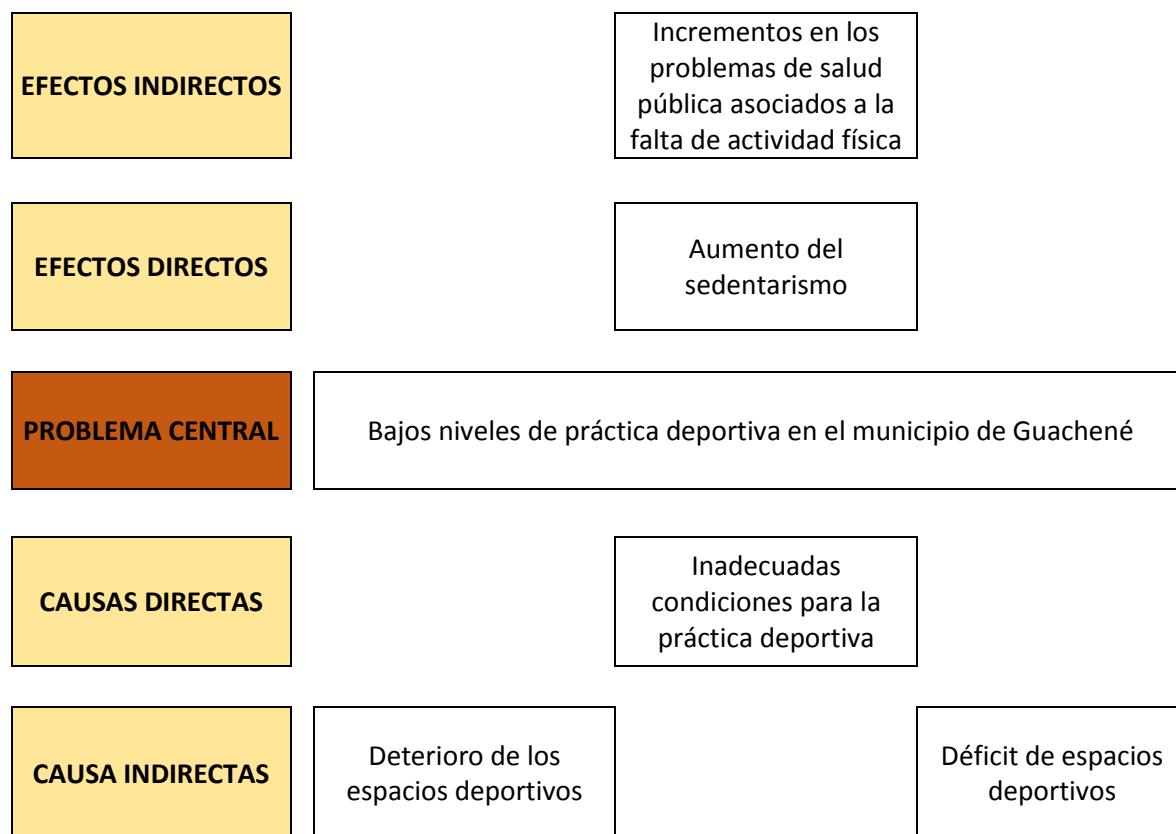

“VAMOS CONSTRUYENDO CONFIANZA Y FUTURO”

Teléfono: +57 (2) 8259101 – 8259105 – 8259106 Fax: +57 (2) 8259107

Dirección: Calle 4 # 5 – 46 Jorge Eliécer Gaitán, Guachené-Cauca Código Postal: 191087

Página Web: www.guachene-cauca.gov.co Correo Electrónico: contactenos@guachene-cauca.gov.co



6. IDENTIFICACIÓN

6.1. Identificación de los participantes

El resultado de la identificación de los participantes involucrados del proyecto se presenta en el siguiente cuadro:

Actores	Posición	Interés o expectativas	Contribución o Gestión
Comunidad	Beneficiario	Mayor oferta de espacios deportivos adecuados para las prácticas deportivas.	Aprovechamiento del tiempo libre y buena utilización del escenario deportivo
Municipio de Guachené	Cooperante	Mejorar la calidad de vida, cumplir con las metas del plan decenal del deporte y las metas del plan de desarrollo municipal	Diseño, operación y mantenimiento del proyecto

6.2. Análisis de los participantes

Durante los talleres y encuentros con la comunidad en la elaboración del plan de desarrollo municipal "Pacto para la construcción de confianza y futuro del municipio de Guachené 2020-2023" se identificó la necesidad de la falta de escenarios deportivos y responder a las necesidades de los habitantes de las veredas de Pueblo Nuevo, Mingo, Barragán y Caponera sector La Escuela del municipio, para contar con infraestructura apropiada para la práctica de deportes como el Microfútbol, baloncesto y voleibol y en general de poder contar con espacios adecuados para la práctica y fomento del deporte.

7. JUSTIFICACIÓN

En las veredas Mingo, Barragán, Caponera sector la Escuela y Pueblo Nuevo, ubicadas no se cuenta con infraestructura deportiva y recreativa, en la cual los niños, jóvenes y adultos puedan realizar prácticas deportivas y recreativas, por lo tanto con la construcción de las canchas múltiples en estas veredas se contribuye con la construcción y dotación de infraestructura física adecuada que permite a la población realizar prácticas deportivas y recreativas, además de la buena utilización del tiempo libre

“VAMOS CONSTRUYENDO CONFIANZA Y FUTURO”

Teléfono: +57 (2) 8259101 – 8259105 – 8259106 Fax: +57 (2) 8259107

Dirección: Calle 4 # 5 – 46 Jorge Eliécer Gaitán, Guachené-Cauca Código Postal: 191087

Página Web: www.guachene-cauca.gov.co Correo Electrónico: contactenos@guachene-cauca.gov.co



Con el proyecto también se plantea la instalación de juegos biosaludables, con los cuales se brindará a la comunidad maquinas adecuadas para la realización de ejercicios de acondicionamiento físico para niños, jóvenes y adultos, con los cuales se brindará una actividad física que contribuya a mejorar su salud y así evitar problemas de obesidad o sobrepeso y mejorar así las condiciones de vida de los habitantes del sector.

8. GENERALIDADES DEL MUNICIPIO

Localización del municipio de Guachené

El municipio de Guachené está localizado en la zona tórrida al pie de la falda de la cordillera central de los Andes en el Norte del departamento del Cauca en la Hoya Hidrográfica del Río Palo. Según el Esquema de Ordenamiento Territorial (EOT), Guachené está a una distancia aproximada de 85 Kilómetros de Popayán (capital del departamento del Cauca) y unos 35 Kilómetros de Santiago de Cali (capital del departamento del Valle del Cauca).

Guachené limita al norte con los municipios de Padilla y Puerto Tejada, al sur y oriente con el municipio de Caloto, al occidente con los municipios de Caloto y Villa Rica, ocupando una extensión de 392 Km², con pendientes que varían entre 0 y 7%. Menos de un 1% del área total del territorio de Guachené, corresponde a área urbana, lo que convierte al municipio como una zona netamente rural.

La temperatura en el municipio oscila entre los 25 y 28 °C, la altura promedio es de 1.000 metros sobre el nivel del mar (m.s.n.m), la altura más relevante se ubica en la vereda de Pilamo y corresponde a 1.075 (m.s.n.m), y la más baja se encuentra en la vereda La Sofía con altura de 970 (m.s.n.m) (Fuente IGAC).

“VAMOS CONSTRUYENDO CONFIANZA Y FUTURO”

Teléfono: +57 (2) 8259101 – 8259105 – 8259106 **Fax:** +57 (2) 8259107

Dirección: Calle 4 # 5 – 46 Jorge Eliécer Gaitán, Guachené-Cauca **Código Postal:** 191087

Página Web: www.guachene-cauca.gov.co **Correo Electrónico:** contactenos@guachene-cauca.gov.co



Ilustración 1. Mapa departamento del Cauca (IGAG 2008).

Sus coordenadas geográficas son: Latitud 3.133387789664884, N 3°08' 1.507" y Longitud -76.39235627379834, O 76°23'34.568".

El territorio del municipio de Guachené pertenece a la formación bosque seco tropical cuya precipitación es ocasionada por la formación montañosa de la cordillera central, la cual comprende entre 1.000 y 1.200 m.m (por año).

Durante el año, en Guachené se presentan épocas secas y húmedas, la época húmeda se da en los meses de marzo, abril, mayo, octubre y noviembre, la seca en los meses de junio, julio, agosto y septiembre, mientras que en los meses de diciembre, enero y febrero el Municipio se ve afectado por algunas precipitaciones.

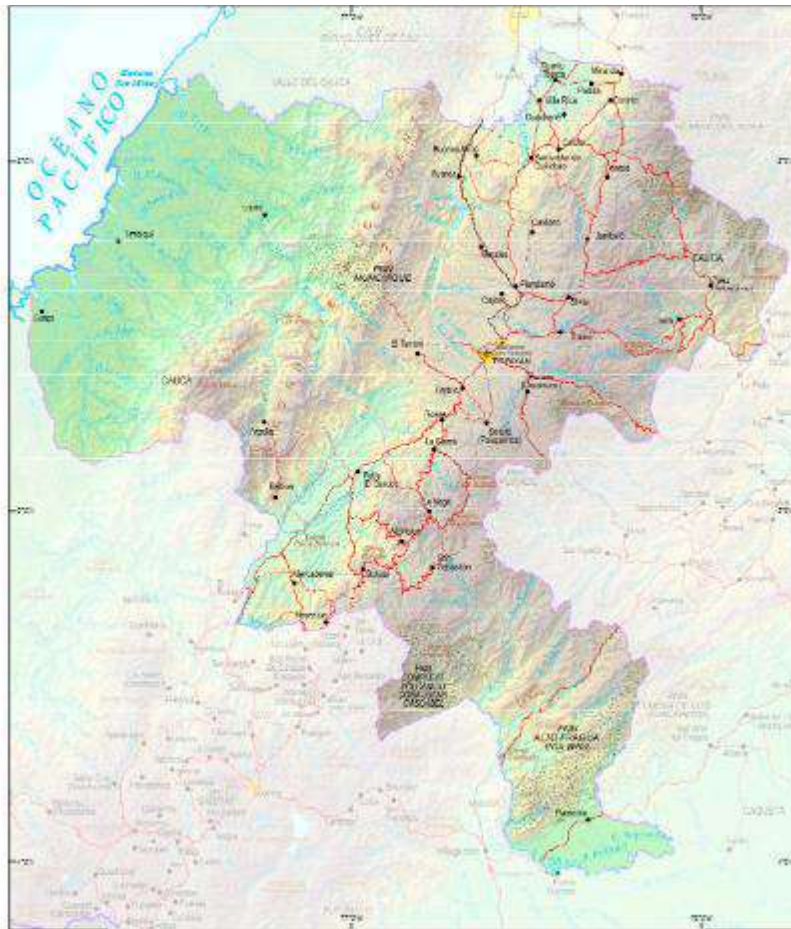
Guachené es el municipio número 42 del departamento del Cauca y según el Esquema de Ordenamiento Territorial (EOT), está conformado por una cabecera municipal, 10 corregimientos y 25 veredas (ver Tabla 1)

“VAMOS CONSTRUYENDO CONFIANZA Y FUTURO”

Teléfono: +57 (2) 8259101 – 8259105 – 8259106 Fax: +57 (2) 8259107

Dirección: Calle 4 # 5 – 46 Jorge Eliécer Gaitán, Guachené-Cauca Código Postal: 191087

Página Web: www.guachene-cauca.gov.co Correo Electrónico: contactenos@guachene-cauca.gov.co



Ilustración 2. Mapa municipio de Guachené.

Población

Según datos del censo de población realizado en el año 2018 por el DANE, la población total censada en el municipio de Guachené fue de 18.513 habitantes, con un ajuste por omisión del 5,9%, el total de población (criterio DANE) es de 19.671

“VAMOS CONSTRUYENDO CONFIANZA Y FUTURO”

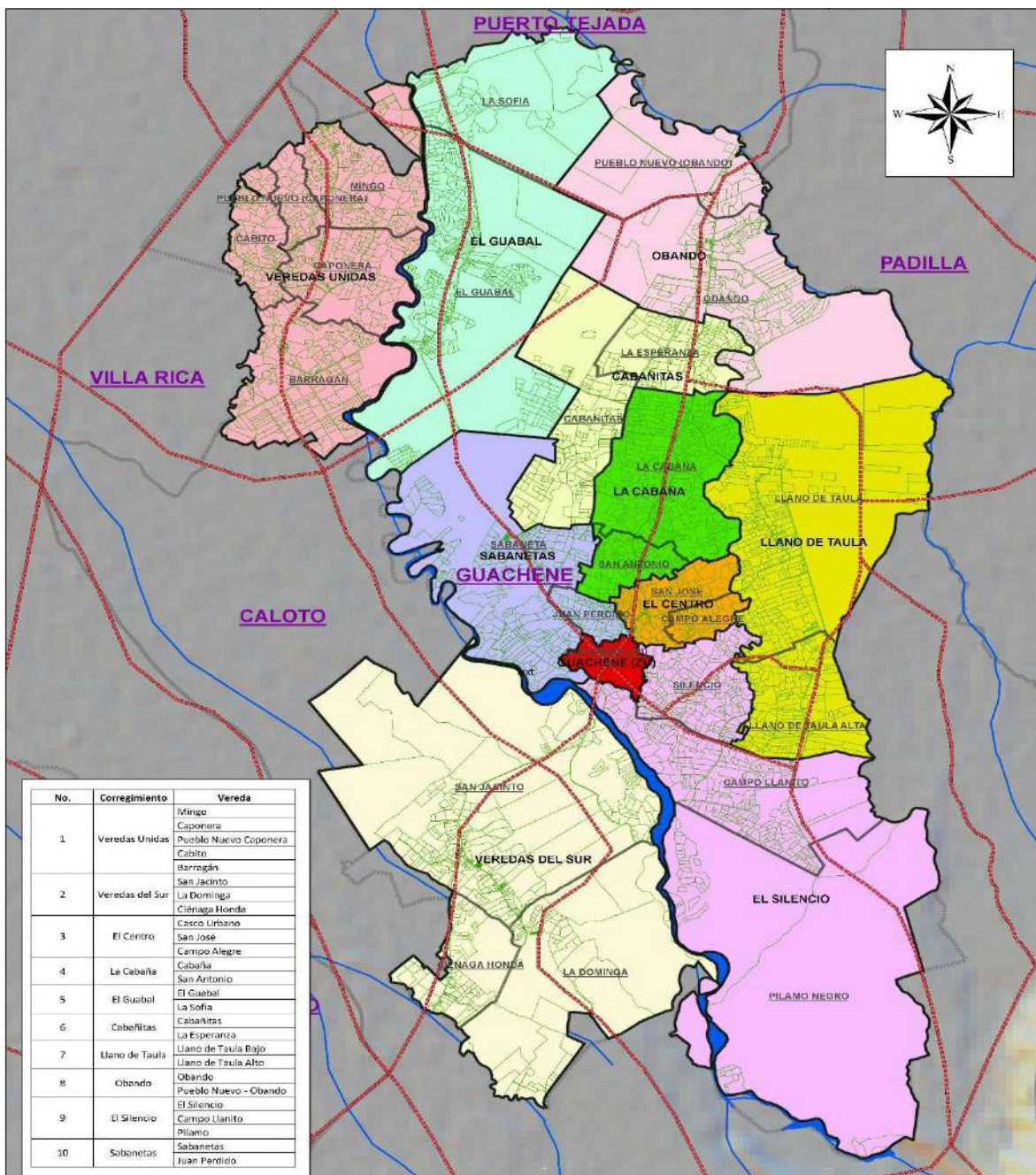
Teléfono: +57 (2) 8259101 – 8259105 – 8259106 Fax: +57 (2) 8259107

Dirección: Calle 4 # 5 – 46 Jorge Eliécer Gaitán, Guachené-Cauca Código Postal: 191087

Página Web: www.guachene-cauca.gov.co Correo Electrónico: contactenos@guachene-cauca.gov.co



habitantes, entre los cuales el 53,3% son mujeres y el 46,8% hombres. La cantidad total de población, está distribuida de la siguiente manera: 6.480 habitantes en la cabecera municipal y 13.191 habitantes en la zona rural. La mayor parte de los habitantes, es decir el 67,06% están ubicados en la zona rural debido a su vocación agrícola de orígenes afros.

Guachené | Distribución de la población por sexo y grupos de edad | 2018

Fuente: DANE - Dirección de Censos y Demografía.



Ilustración 3. Distribución Población Guachené

La (ilustración 3) indica el porcentaje de población de acuerdo a rango de edad y género. Se puede notar que, la mayor parte de los habitantes del municipio de Guachené, está entre las edades de los 15 a los 24 años (incluyendo hombres y mujeres). Seguidamente están las personas que están entre las edades de los 35 a los 39 años y muy cerca, casi en igual proporción, están los habitantes con edades entre los 10 y 14 años.

En el análisis de la población en estudio, resulta un dato de suma importancia el saber que el total de habitantes del municipio de Guachené, está conformado por 6.576 hogares particulares, quienes se alojan en 5.452 viviendas. Más de un 50% de los hogares, están integrados por dos y tres personas (ver Ilustración 4).

“VAMOS CONSTRUYENDO CONFIANZA Y FUTURO”

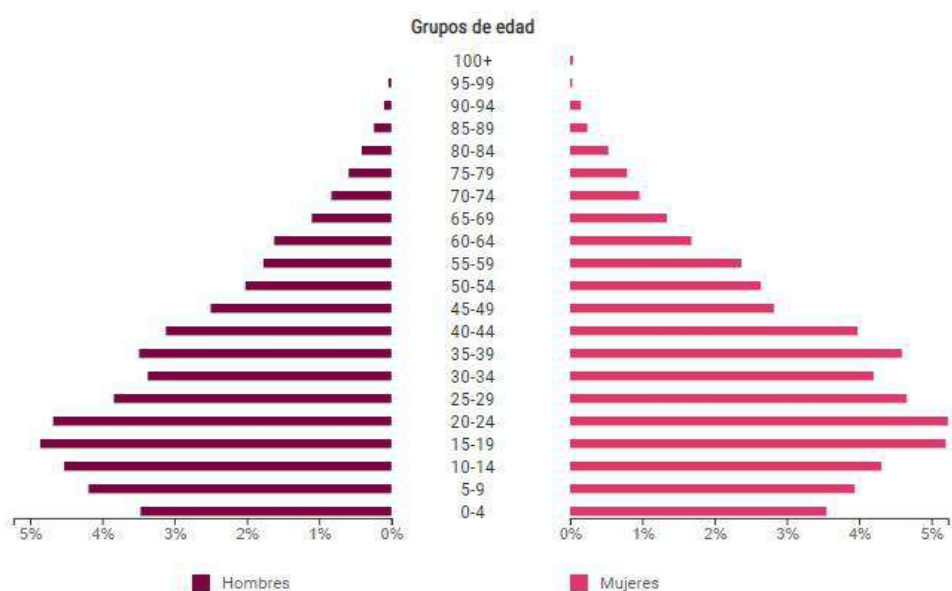
Teléfono: +57 (2) 8259101 – 8259105 – 8259106 Fax: +57 (2) 8259107

Dirección: Calle 4 # 5 – 46 Jorge Eliécer Gaitán, Guachené-Cauca Código Postal: 191087

Página Web: www.guachene-cauca.gov.co Correo Electrónico: contactenos@guachene-cauca.gov.co



Ilustración 4. Número de personas por Hogar. Guachené (Dane – 2018)

9. POBLACIÓN AFECTADA

Tiene que ver con el universo de la población afectada por el problema. Corresponde al conjunto de individuos que padecen la situación negativa identificada en el problema central y se encuentran en el área de estudio donde esta se presenta.

El punto de intervención del presente proyecto se localiza en las veredas Pueblo Nuevo, Mingo, Caponera sector la Escuela y Barragán ubicadas en el corregimiento Veredas Unidas al noroccidente del municipio de Guachené y tiene aproximadamente 2.690 habitantes.

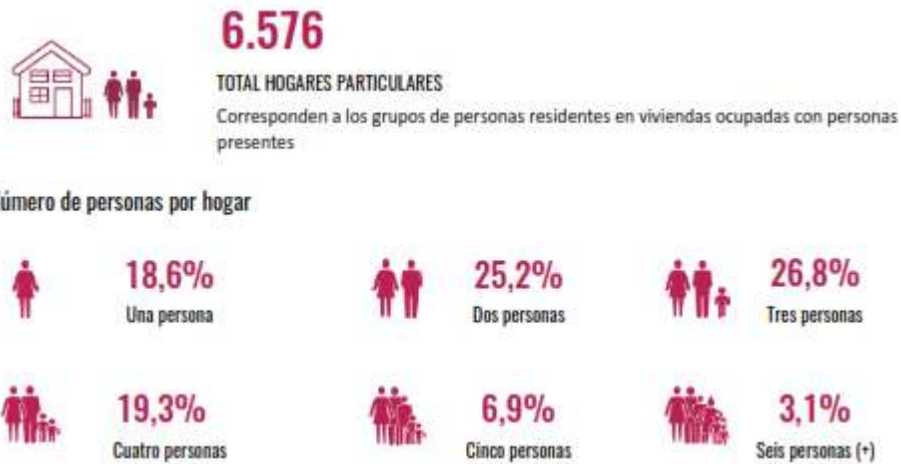

Predio vereda Caponera sector La Escuela

“VAMOS CONSTRUYENDO CONFIANZA Y FUTURO”

Teléfono: +57 (2) 8259101 – 8259105 – 8259106 Fax: +57 (2) 8259107

Dirección: Calle 4 # 5 – 46 Jorge Eliécer Gaitán, Guachené-Cauca Código Postal: 191087

Página Web: www.guachene-cauca.gov.co Correo Electrónico: contactenos@guachene-cauca.gov.co

Población objetivo

El presente proyecto esta direccionado a beneficiar a la misma población afectada teniendo en cuenta que todas las personas que habitan el territorio de afectación del proyecto podrán utilizar la infraestructura deportiva y recreativa a construir.



Ilustración 5. Localización veredas Pueblo Nuevo, Mingo, Caponera y Barragán
Características demográficas de la población

Clasificación	Detalle	No. de Personas
Etaría (Edad)	0-14 años	870
	15-19 años	268
	20-59 años	1.316
	Mayor de 60 años	236
Grupos Étnicos	Población Afrocolombiana	2.663
Género	Femenino	1.354
	Masculino	1.336

“VAMOS CONSTRUYENDO CONFIANZA Y FUTURO”

Teléfono: +57 (2) 8259101 – 8259105 – 8259106 Fax: +57 (2) 8259107

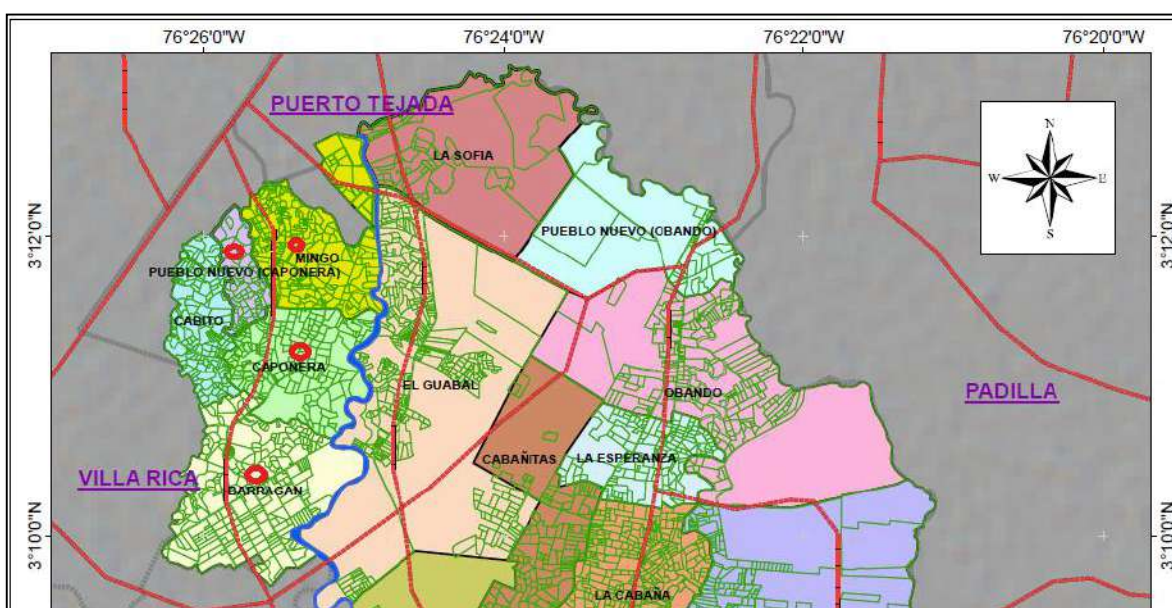
Dirección: Calle 4 # 5 – 46 Jorge Eliécer Gaitán, Guachené-Cauca Código Postal: 191087

Página Web: www.guachene-cauca.gov.co Correo Electrónico: contactenos@guachene-cauca.gov.co

Localización Vereda Pueblo Nuevo

El área de terreno proyectada para la construcción de la cancha múltiple y los juegos Biosaludables en la vereda Pueblo Nuevo se encuentra localizada en la zona rural del municipio de Guachené, al norte del departamento del Cauca.



Ilustración 7. Implantación en Vereda Pueblo Nuevo

Localización Vereda Mingo

El área de terreno proyectada para la construcción de la cancha múltiple y los juegos Biosaludables en la vereda Mingo se encuentra localizada en la zona rural del municipio de Guachené, al norte del departamento del Cauca.

“VAMOS CONSTRUYENDO CONFIANZA Y FUTURO”

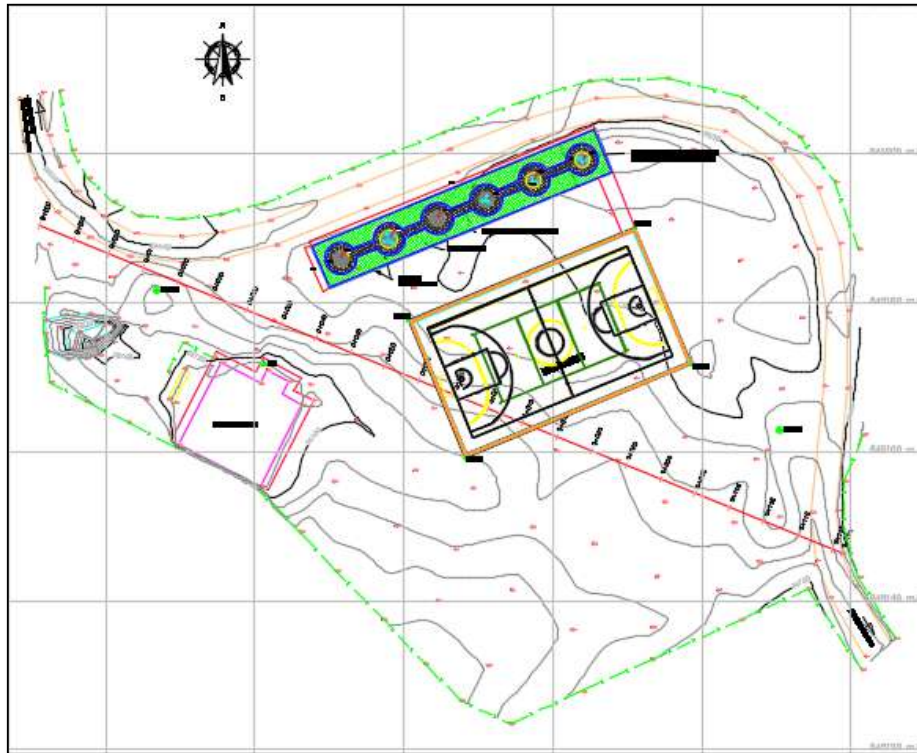
Teléfono: +57 (2) 8259101 – 8259105 – 8259106 Fax: +57 (2) 8259107

Dirección: Calle 4 # 5 – 46 Jorge Eliécer Gaitán, Guachené-Cauca Código Postal: 191087

Página Web: www.guachene-cauca.gov.co Correo Electrónico: contactenos@guachene-cauca.gov.co



Ilustración 8. Implantación Vereda Mingo

Localización Vereda Caponera

El área de terreno proyectada para la construcción de la cancha múltiple y los juegos Biosaludables en la vereda Caponera se encuentra localizado en la zona rural del municipio de Guachené, al norte del departamento del Cauca.

“VAMOS CONSTRUYENDO CONFIANZA Y FUTURO”

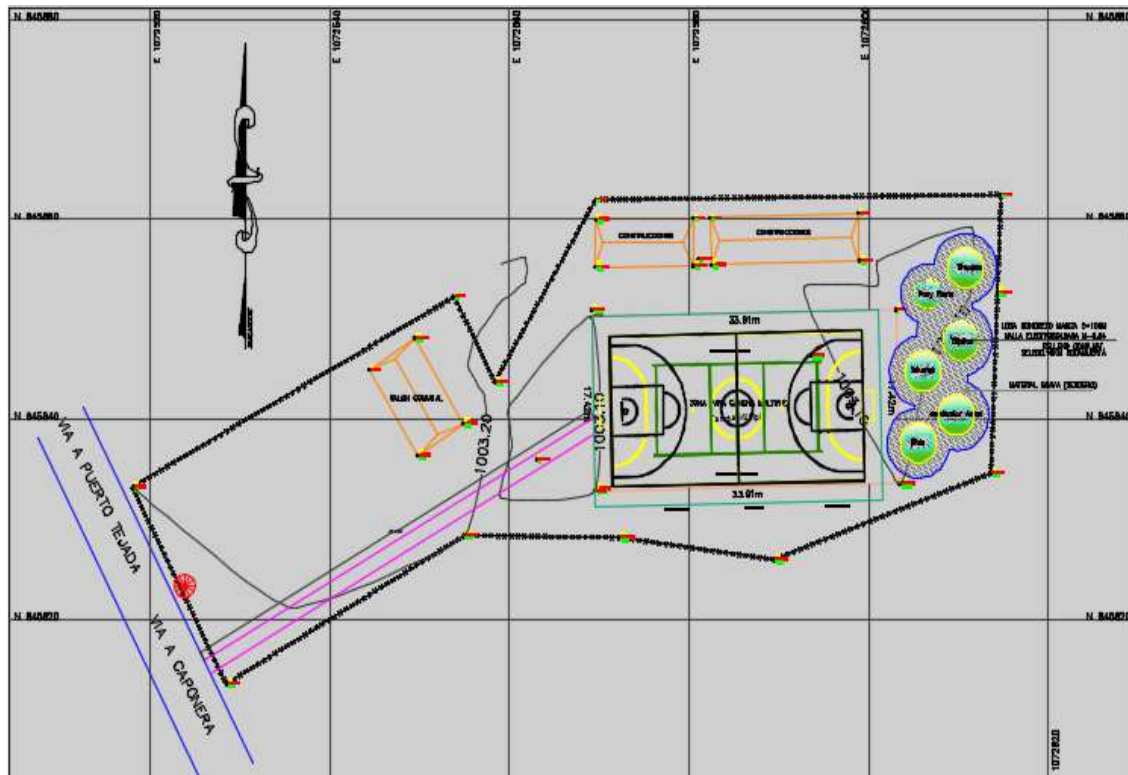
Teléfono: +57 (2) 8259101 – 8259105 – 8259106 Fax: +57 (2) 8259107

Dirección: Calle 4 # 5 – 46 Jorge Eliécer Gaitán, Guachené-Cauca Código Postal: 191087

Página Web: www.guachene-cauca.gov.co Correo Electrónico: contactenos@guachene-cauca.gov.co



Ilustración 9. Implantación Vereda Caponera

Localización Vereda Barragán

El área de terreno proyectada para la instalación de los juegos Biosaludables en la vereda Barragán se encuentra localizado en la zona rural del municipio de Guachené, al norte del departamento del Cauca.

“VAMOS CONSTRUYENDO CONFIANZA Y FUTURO”

Teléfono: +57 (2) 8259101 – 8259105 – 8259106 Fax: +57 (2) 8259107

Dirección: Calle 4 # 5 – 46 Jorge Eliécer Gaitán, Guachené-Cauca Código Postal: 191087

Página Web: www.guachene-cauca.gov.co Correo Electrónico: contactenos@guachene-cauca.gov.co



Ilustración 10. Implantación Vereda Barragán

10. OBJETIVOS

10.1 Objetivo general del proyecto

Incrementar los niveles de práctica deportiva en el municipio de Guachené

Indicador para medir el objetivo general

Indicador Objetivo	Población que practica alguna práctica deportiva
Medido a través de	Porcentaje
Meta	60

“VAMOS CONSTRUYENDO CONFIANZA Y FUTURO”

Teléfono: +57 (2) 8259101 – 8259105 – 8259106 Fax: +57 (2) 8259107

Dirección: Calle 4 # 5 – 46 Jorge Eliécer Gaitán, Guachené-Cauca Código Postal: 191087

Página Web: www.guachene-cauca.gov.co Correo Electrónico: contactenos@guachene-cauca.gov.co



10.2 Objetivos específicos del proyecto

- Mejorar las condiciones para la práctica deportiva
- Mantenimiento y operación permanente de los espacios deportivos y recreativos
- Construir espacios deportivos

Árbol de objetivos

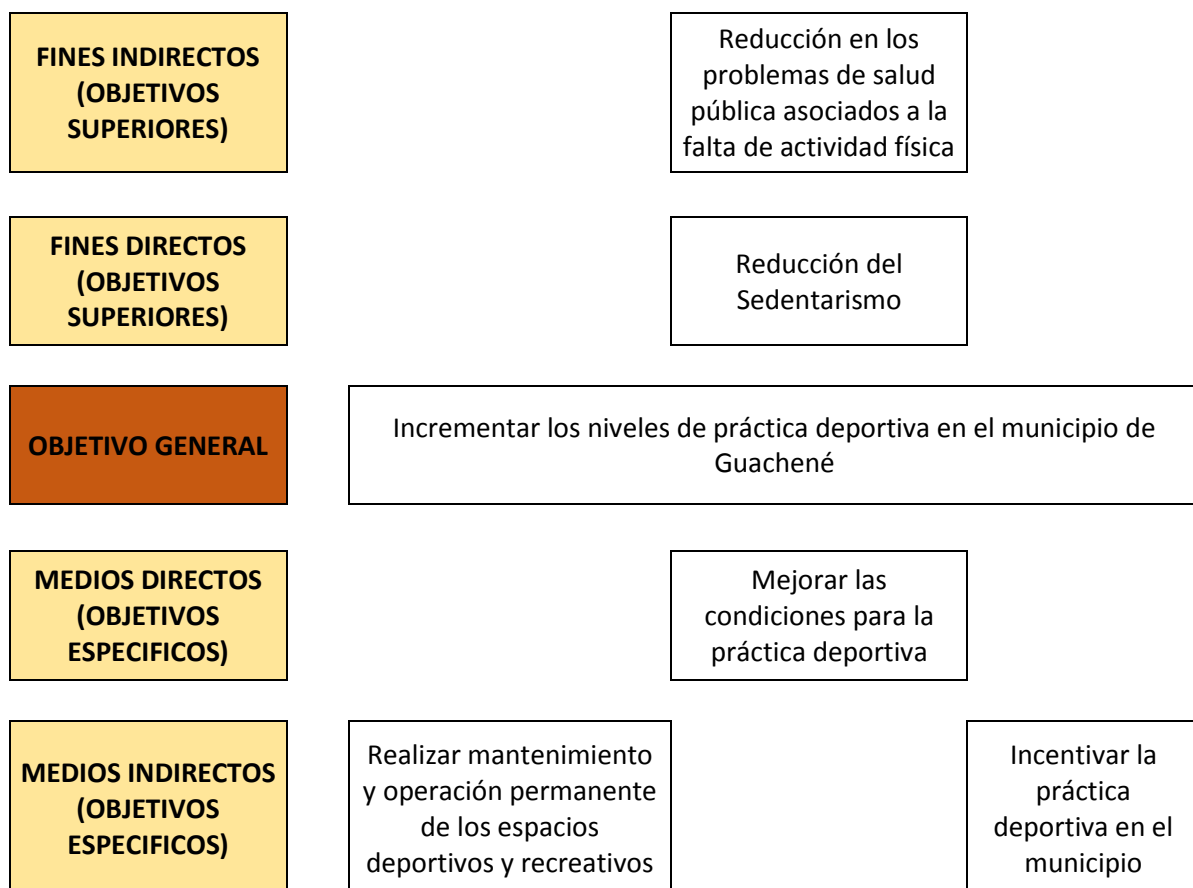

“VAMOS CONSTRUYENDO CONFIANZA Y FUTURO”

Teléfono: +57 (2) 8259101 – 8259105 – 8259106 Fax: +57 (2) 8259107

Dirección: Calle 4 # 5 – 46 Jorge Eliécer Gaitán, Guachené-Cauca Código Postal: 191087

Página Web: www.guachene-cauca.gov.co Correo Electrónico: contactenos@guachene-cauca.gov.co



11. PRODUCTOS Y METAS ASOCIADAS AL PDM

PRODUCTOS	META	LÍNEA BASE	RESPONSABLE
Población cubierta por la capacidad de la infraestructura deportiva construida	1.076	0	Instituto municipal de deportes de Guachené.

11.1 Alternativas de solución

Construcción de tres canchas múltiples en las veredas Pueblo Nuevo, Mingo, Caponera sector La Escuela e instalación de 4 juegos biosaludables en las veredas Pueblo Nuevo, Mingo, Barragán y Caponera sector La Escuela en el municipio de Guachené

11.2. Descripción técnica de la alternativa

En las veredas Pueblo Nuevo, Mingo y Caponera sector La Escuela se realizará la construcción de 3 canchas múltiples de 32 metros de largo por 19 metros de ancho en concreto de 3000 psi, cada una con su respectiva demarcación para micro fútbol, voleibol y baloncesto, un sendero peatonal de acceso y la instalación de 3 juegos Biosaludables que comprende 6 máquinas para cada uno y la valla instructiva. Además se construirá un cerramiento perimetral en malla eslabonada en la vereda Pueblo Nuevo.

Las canchas cuentan con canal rectangular perimetral revestido en concreto y alcantarillado pluvial que descarga al canal paralelo de las vías de acceso.

En la vereda Barragán se realizará la instalación de juegos Biosaludables que comprende 6 maquinas y la valla instructiva.

“VAMOS CONSTRUYENDO CONFIANZA Y FUTURO”

Teléfono: +57 (2) 8259101 – 8259105 – 8259106 Fax: +57 (2) 8259107

Dirección: Calle 4 # 5 – 46 Jorge Eliécer Gaitán, Guachené-Cauca Código Postal: 191087

Página Web: www.guachene-cauca.gov.co Correo Electrónico: contactenos@guachene-cauca.gov.co



Ilustración 11. Propuesta arquitectónica para cancha múltiple

12. ESTUDIO DE NECESIDADES

Bien o servicio: Canchas múltiples construidas

Medido a través de: Numero

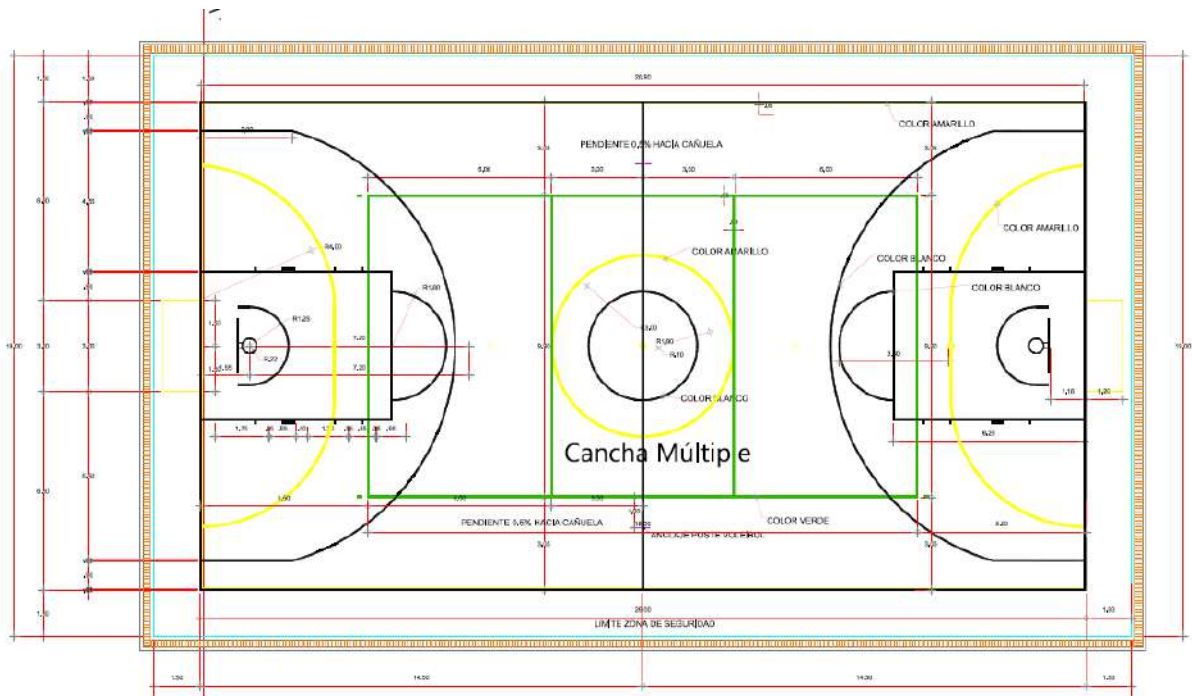
Descripción: La oferta se calcula con el número de espacios disponibles en las veredas de Pueblo Nuevo, Mingo y Caponera. La demanda, la cantidad mínima de escenarios deportivos requerida en dichos territorios.

AÑO	OFERTA	DEMANDA	DÉFICIT
2016	0	3	-3
2017	0	3	-3
2018	0	3	-3
2019	0	3	-3
2020	0	3	-3
2021	0	3	-3

Fuente: cálculos propios

“VAMOS CONSTRUYENDO CONFIANZA Y FUTURO”

Teléfono: +57 (2) 8259101 – 8259105 – 8259106 Fax: +57 (2) 8259107

Dirección: Calle 4 # 5 – 46 Jorge Eliécer Gaitán, Guachené-Cauca Código Postal: 191087

Página Web: www.guachene-cauca.gov.co Correo Electrónico: contactenos@guachene-cauca.gov.co

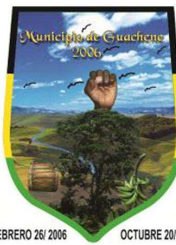

13. PRESUPUESTO

ítem	ESPECIFICACIÓN TÉCNICA y APUS	DESCRIPCIÓN	Und	Cantidad	Vr. Unitario	Vr. Total
I - CONSTRUCCIÓN CANCHA MULTIPLE, CERRAMIENTO Y JUEGOS BIOSALUDABLES VEREDA PUEBLO NUEVO						
1.1. PRELIMINARES						
1.1.01	1.1.01	DESCAPOTE MANUAL MAS RETIRO H= 0.20 MTS	M2	1301,23	\$ 4.425,00	\$ 5.757.943,00
1.1.02	1.1.02	EXCAVACION TIERRA A MANO	M3	124,18	\$ 19.276,00	\$ 2.393.694,00
1.1.03	1.1.03	CONFORM.COMPACT.SUBRASANTE CBR=95	M2	997,25	\$ 2.603,00	\$ 2.595.842,00
1.1.04	1.1.04	GEOTEXTIL TEJIDO	M2	973,25	\$ 6.547,00	\$ 6.371.868,00
1.1.05	1.1.05	CAJA DE INSPECCIÓN HMAX=1.00 M DE 60 CM*60 CM EN CONCRETO INCLUYE TAPA CON MARCO Y CONTRAMARCO EN ANGULO 2 1/2 X 2 1/2 * 3/16", TAPA REFORZADA EN PLATINA DE 3 * 3/16" CON PARRILLA EN VARILLA 3/8 CADA 10 CM.); EXCAVACIÓN, MEDIAS CAÑAS, RELLENO CON RECEBO E=0,20 BASE, BASE EN CONCRETO	UND	1,00	\$ 401.329,00	\$ 401.329,00
1.1.06	1.1.06	TUBO PVC NOVAFORT 8	ML	31,00	\$ 143.554,00	\$ 4.450.174,00
1.1.07	1.1.07	BASE COMP.MAT. TRITURADO GRANULAR	M3	681,75	\$ 89.429,00	\$ 60.968.221,00
1.1.08	1.1.08	RELLENO ROCA MUERTA COMP.MAT.SELECC.10KM	M3	41,28	\$ 62.879,00	\$ 2.595.645,00
1.1.09	1.1.09	RELLENO GRAVA TRITURADA-POLVILLO [S.COM]+A	M3	25,92	\$ 75.642,00	\$ 1.960.641,00
1.1.10	1.1.10	RELLENO MATERIAL DEL SITIO	M3	45,74	\$ 15.111,00	\$ 691.177,00
1.1.11	1.1.11	RETIRO ESCOMBROS MANUAL-VOLQUETA <=10KM.	M3	219,69	\$ 21.201,00	\$ 4.657.648,00
1.1.12	1.1.12	PRADO TRENZA	M2	223,25	\$ 7.687,00	\$ 1.716.123,00
SUBTOTAL 1.1. PRELIMINARES:						\$ 94.560.305,00
1.2. OBRAS EN CONCRETO						
1.2.01	1.2.01	LOSA CONCRE.CANCHA MULTIP E=10CM 3000PSI	M2	608,00	\$ 56.561,00	\$ 34.389.088,00
1.2.02	1.2.02	CONTRAPISO E=10CM 3.000PSI	M2	6,00	\$ 50.857,00	\$ 305.142,00
1.2.03	1.2.03	CORDON CONCRETO 3100 PSI (10X20-25CM) MAS HIERRO	ML	147,60	\$ 32.820,00	\$ 4.844.232,00
1.2.04	1.2.04	ANDEN CONCRETO 10CM 3000 PSI	M2	24,00	\$ 50.372,00	\$ 1.208.928,00
1.2.05	1.2.05	MALLA ELECTROSOLDADA	KLS	2444,77	\$ 5.003,00	\$ 12.231.184,00
1.2.06	1.2.06	CANAL CONCRETO PISO 25x30 CM E=10CM 3000PSI	ML	102,00	\$ 72.576,00	\$ 7.402.752,00
1.2.07	1.2.07	REJILLA PISO ANGULO HIERRO 1,1/2" Y VAR.1/2"	ML	102,00	\$ 183.817,00	\$ 18.749.334,00
1.2.08	1.2.08	CONCRETO CICLOPEO 3000 PSI RELAC.60C/40P	M3	54,72	\$ 324.315,00	\$ 17.746.517,00
1.2.09	1.2.09	VIGA CONCRETO CIMIENTO 1:2:3 3100 PSI - 22,0 Mpa	ML	36,48	\$ 90.181,00	\$ 3.289.803,00
1.2.10	1.2.10	COLUMNA AMARRE CONCRETO 1:2:3 3100 PSI - 22,0 Mpa	ML	129,00	\$ 50.072,00	\$ 6.459.288,00
1.2.11	1.2.11	CINTA AMARRE CONCRETO 1:2:3 3100 PSI - 22,0 Mpa	ML	303,98	\$ 41.973,00	\$ 12.758.953,00
1.2.12	1.2.12	ACERO REFUERZO 60000 psi	KLS	7030,39	\$ 5.639,00	\$ 39.644.369,00
SUBTOTAL 1.2. OBRAS EN CONCRETO:						\$ 159.029.590,00
1.3. IMPLEMENTOS DEPORTIVOS						
1.3.01	1.3.01	SOPORTE PARA VOLEIBOL TRES POSICIONES INCLUYE MALLA	JGO	1,00	\$ 1.064.132,00	\$ 1.064.132,00
1.3.02	1.3.02	PORTERIA MULT.FIJA MICROF. BALONC.TIPO 2	JGO	1,00	\$ 5.128.994,00	\$ 5.128.994,00
1.3.03	1.3.03	SUMINISTRO Y APLICACIÓN DE PINTURA PISO Y DEMARCACION CANCHA MULTIPLE	M2	608,00	\$ 10.234,00	\$ 6.222.272,00
SUBTOTAL 1.3. IMPLEMENTOS DEPORTIVOS:						\$ 12.415.398,00
1.4. CERRAMIENTO PERIMETRAL						
1.4.01	1.4.01	MAMPOSTERIA LADRILLO LIMPIO	M2	291,58	\$ 72.266,00	\$ 21.071.320,00
1.4.02	1.4.02	POSTE TUB. GALV. 1 1/2" * 3mm C. 11	ML	351,00	\$ 23.846,00	\$ 8.369.946,00
1.4.03	1.4.03	DIAGONAL - HORIZ. TUB. GALV. 1 1/2" C. 13	ML	126,00	\$ 24.099,00	\$ 3.036.474,00
1.4.04	1.4.04	DIAGONAL-HORIZ.ANGULO 1/8" X 1"	ML	1071,00	\$ 13.465,00	\$ 14.421.015,00
1.4.05	1.4.05	MALLA ESLABONADA # 12 R. 2 1/2"	M2	607,96	\$ 27.654,00	\$ 16.812.526,00
1.4.06	1.4.06	NAVE PUERTA TUBO C.14 MALLA(2x2.51-3.0)	UND	4,00	\$ 797.250,00	\$ 3.189.000,00
SUBTOTAL 1.4. CERRAMIENTO PERIMETRAL:						\$ 66.900.281,00

“VAMOS CONSTRUYENDO CONFIANZA Y FUTURO”

Teléfono: +57 (2) 8259101 – 8259105 – 8259106 Fax: +57 (2) 8259107

Dirección: Calle 4 # 5 – 46 Jorge Eliécer Gaitán, Guachené-Cauca Código Postal: 191087

Página Web: www.guachene-cauca.gov.co Correo Electrónico: contactenos@guachene-cauca.gov.co

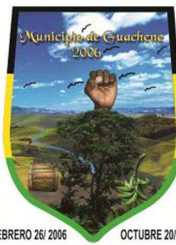

item	ESPECIFICACION TÉCNICA y APUS	DESCRIPCIÓN	Und	Cantidad	Vr. Unitario	Vr. Total
1.5. JUEGOS BISALUDABLES						
1.5.01	1.5.01	INSTALACION MAQUINA BARRAS PARALELAS	UND	1,00	\$ 53.438,00	\$ 53.438,00
1.5.02	1.5.02	INSTALACION MAQUINA CAMINADOR AEREO	UND	1,00	\$ 53.438,00	\$ 53.438,00
1.5.03	1.5.03	INSTALACION MAQUINA ELIPTICA	UND	1,00	\$ 72.296,00	\$ 72.296,00
1.5.04	1.5.04	INSTALACION MAQUINA TIMONES	UND	1,00	\$ 53.438,00	\$ 53.438,00
1.5.05	1.5.05	INSTALACION MAQUINA TWISTER	UND	1,00	\$ 53.438,00	\$ 53.438,00
1.5.06	1.5.06	INSTALACION MAQUINA VOLANTES	UND	1,00	\$ 53.438,00	\$ 53.438,00
1.5.07	1.5.07	INSTALACION MAQUINA VALLA INSTRUCTIVA	UND	1,00	\$ 53.438,00	\$ 53.438,00
SUBTOTAL 1.5. JUEGOS BISALUDABLES:						\$ 392.924,00
SUBTOTAL I - CONSTRUCCIÓN CANCHA MULTIPLE, CERRAMIENTO Y JUEGOS BIOSALUDABLES VEREDA PUEBLO NUEVO:						\$ 333.298.498,00
II - CONSTRUCCIÓN CANCHA MULTIPLE Y JUEGOS BIOSALUDABLES VEREDA CAPONERA SECTOR LA ESCUELA						
2.1. PRELIMINARES						
2.1.01	2.1.01	DEMOLICION ESTRUCTURAS EN CONCRETO	M2	302,02	\$ 31.669,00	\$ 9.564.671,00
2.1.02	2.1.02	CORTE ARBOL MAS RETIRO(INCL.RAICES) H>3.0	UND	2,00	\$ 358.756,00	\$ 717.512,00
2.1.03	1.1.01	DESCAPOTE MANUAL MAS RETIRO H= 0.20 MTS	M2	714,00	\$ 4.425,00	\$ 3.159.450,00
2.1.04	1.1.02	EXCAVACION TIERRA A MANO	M3	113,73	\$ 19.276,00	\$ 2.192.259,00
2.1.05	1.1.03	CONFORM.COMPACT.SUBRASANTE CBR=95	M2	714,00	\$ 2.603,00	\$ 1.858.542,00
2.1.06	1.1.04	GEOTEXTIL TEJIDO	M2	714,00	\$ 6.547,00	\$ 4.674.558,00
2.1.07	1.1.05	CAJA DE INSPECCIÓN HMAX=1.00 M DE 60 CM*60 CM EN CONCRETO INCLUYE TAPA CON MARCO Y CONTRAMARCO EN ANGULO 2 1/2 X 2 1/2 * 3/16", TAPA REFORZADA EN PLATINA DE 3 * 3/16" CON PARRILLA EN VARILLA 3/8 CADA 10 CM.); EXCAVACIÓN, MEDIAS CAÑAS, RELLENO CON RECEBO E=0,20 BASE, BASE EN CONCRETO	UND	3,00	\$ 401.329,00	\$ 1.203.987,00
2.1.08	1.1.06	TUBO PVC NOVAFORT 8	ML	216,00	\$ 143.554,00	\$ 31.007.664,00
2.1.09	1.1.07	BASE COMP.MAT. TRITURADO GRANULAR	M3	538,35	\$ 89.429,00	\$ 48.144.102,00
2.1.10	1.1.08	RELLENO ROCA MUERTA COMP.MAT.SELECC.10KM	M3	20,46	\$ 62.879,00	\$ 1.286.504,00
2.1.11	1.1.09	RELLENO GRAVA TRITURA-POLVILLO [S.COM]+A	M3	22,55	\$ 75.642,00	\$ 1.705.727,00
2.1.12	1.1.10	RELLENO MATERIAL DEL SITIO	M3	78,00	\$ 15.111,00	\$ 1.178.658,00
2.1.13	1.1.11	RETIRO ESCOMBROS MANUAL-VOLQUETA <=10KM.	M3	295,73	\$ 21.201,00	\$ 6.269.772,00
2.1.14	1.1.12	PRADO TRENZA	M2	192,50	\$ 7.687,00	\$ 1.479.748,00
SUBTOTAL 2.1. PRELIMINARES:						\$ 114.443.154,00
2.2. OBRAS EN CONCRETO						
2.2.01	1.2.01	LOSA CONCRE.CANCHA MULTIP E=10CM 3000PSI	M2	608,00	\$ 56.561,00	\$ 34.389.088,00
2.2.02	1.2.02	CONTRAPISO E=10CM 3.000PSI	M2	6,00	\$ 50.857,00	\$ 305.142,00
2.2.03	1.2.03	CORDON CONCRETO 3100 PSI (10X20-25CM) MAS HIERRO	ML	118,70	\$ 32.820,00	\$ 3.895.734,00
2.2.04	1.2.04	ANDEN CONCRETO 10CM 3000 PSI	M2	102,26	\$ 50.372,00	\$ 5.151.041,00
2.2.05	1.2.05	MALLA ELECTROSOLDADA	KLS	2536,56	\$ 5.003,00	\$ 12.690.410,00
2.2.06	1.2.06	CANAL CONCRETO PISO 25x30 CM E=10CM 3000PSI	ML	102,00	\$ 72.576,00	\$ 7.402.752,00
2.2.07	1.2.07	REJILLA PISO ANGULO HIERRO 1,1/2" Y VAR.1/2"	ML	102,00	\$ 183.817,00	\$ 18.749.334,00
SUBTOTAL 2.2. OBRAS EN CONCRETO:						\$ 82.583.501,00
2.3. IMPLEMENTOS DEPORTIVOS						
2.3.01	1.3.01	SOPORTE PARA VOLEIBOL TRES POSICIONES INCLUYE MALLA	JGO	1,00	\$ 1.064.132,00	\$ 1.064.132,00
2.3.02	1.3.02	PORTERIA MULT.FIJA MICROF. BALONC.TIPO 2	JGO	1,00	\$ 5.128.994,00	\$ 5.128.994,00
2.3.03	1.3.03	SUMINISTRO Y APLICACIÓN DE PINTURA PISO Y DEMARCAACION CANCHA MULTIPLE	M2	608,00	\$ 10.234,00	\$ 6.222.272,00
SUBTOTAL 2.3. IMPLEMENTOS DEPORTIVOS:						\$ 12.415.398,00

“VAMOS CONSTRUYENDO CONFIANZA Y FUTURO”

Teléfono: +57 (2) 8259101 – 8259105 – 8259106 Fax: +57 (2) 8259107

Dirección: Calle 4 # 5 – 46 Jorge Eliécer Gaitán, Guachené-Cauca Código Postal: 191087

Página Web: www.guachene-cauca.gov.co Correo Electrónico: contactenos@guachene-cauca.gov.co

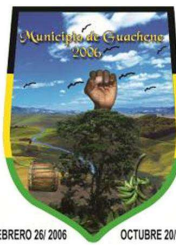

item	ESPECIFICACION TÉCNICA y APUS	DESCRIPCIÓN	Und	Cantidad	Vr. Unitario	Vr. Total
2.4. JUEGOS BISALUDABLES						
2.4.01	1.5.01	INSTALACION MAQUINA BARRAS PARALELAS	UND	1,00	\$ 53.438,00	\$ 53.438,00
2.4.02	1.5.04	INSTALACION MAQUINA TIMONES	UND	1,00	\$ 53.438,00	\$ 53.438,00
2.4.03	1.5.05	INSTALACION MAQUINA TWISTER	UND	1,00	\$ 53.438,00	\$ 53.438,00
2.4.04	1.5.07	INSTALACION MAQUINA VALLA INSTRUCTIVA	UND	1,00	\$ 53.438,00	\$ 53.438,00
2.4.05	2.4.05	INSTALACION MAQUINA ABDOMINALES	UND	1,00	\$ 53.438,00	\$ 53.438,00
2.4.06	2.4.06	INSTALACION MAQUINA COLUMPIO	UND	1,00	\$ 53.438,00	\$ 53.438,00
2.4.07	2.4.07	INSTALACION MAQUINA PONY -REMO	UND	1,00	\$ 53.438,00	\$ 53.438,00
SUBTOTAL 2.4. JUEGOS BISALUDABLES:						\$ 374.066,00
UBTOTAL II - CONSTRUCCIÓN CANCHA MULTIPLE Y JUEGOS BIOSALUDABLES VEREDA CAPONERA SECTOR LA ESCUELA:						\$ 209.816.119,00
III - CONSTRUCCIÓN CANCHA MULTIPLE Y JUEGOS BIOSALUDABLES VEREDA MINGO						
3.1. PRELIMINARES						
3.1.01	2.1.01	DEMOLICION ESTRUCTURAS EN CONCRETO	M2	123,09	\$ 31.669,00	\$ 3.898.137,00
3.1.02	1.1.01	DESCAPOTE MANUAL MAS RETIRO H= 0.20 MTS	M2	714,00	\$ 4.425,00	\$ 3.159.450,00
3.1.03	1.1.02	EXCAVACION TIERRA A MANO	M3	6,81	\$ 19.276,00	\$ 131.270,00
3.1.04	1.1.03	CONFORM.COMPACT.SUBRASANTE CBR=95	M2	714,00	\$ 2.603,00	\$ 1.858.542,00
3.1.05	1.1.04	GEOTEXTIL TEJIDO	M2	869,64	\$ 6.547,00	\$ 5.693.533,00
3.1.06	1.1.05	CAJA DE INSPECCIÓN HMAX=1.00 M DE 60 CM*60 CM EN CONCRETO INCLUYE TAPA CON MARCO Y CONTRAMARCO EN ANGULO 2 1/2 X 2 1/2 * 3/16", TAPA REFORZADA EN PLATINA DE 3 * 3/16" CON PARRILLA EN VARILLA 3/8 CADA 10 CM.); EXCAVACIÓN, MEDIAS CAÑAS, RELLENO CON RECEBO E=0,20 BASE, BASE EN CONCRETO	UND	2,00	\$ 401.329,00	\$ 802.658,00
3.1.07	1.1.06	TUBO PVC NOVAFORT 8	ML	189,00	\$ 143.554,00	\$ 27.131.706,00
3.1.08	1.1.07	BASE COMP.MAT. TRITURADO GRANULAR	M3	538,35	\$ 89.429,00	\$ 48.144.102,00
3.1.09	1.1.08	RELLENO ROCA MUERTA COMP.MAT.SELECC.10KM	M3	13,64	\$ 62.879,00	\$ 857.670,00
3.1.10	1.1.09	RELLENO GRAVA TRITURA-POLVILLO [S.COM]+A	M3	8,10	\$ 75.642,00	\$ 612.700,00
3.1.11	1.1.10	RELLENO MATERIAL DEL SITIO	M3	68,08	\$ 15.111,00	\$ 1.028.757,00
3.1.12	1.1.11	RETIRO ESCOMBROS MANUAL-VOLQUETA <=10KM.	M3	255,36	\$ 21.201,00	\$ 5.413.887,00
3.1.13	1.1.12	PRADO TRENZA	M2	35,17	\$ 7.687,00	\$ 270.352,00
SUBTOTAL 3.1. PRELIMINARES:						\$ 99.002.764,00
3.2. OBRAS EN CONCRETO						
3.2.01	1.2.01	LOSA CONCRE.CANCHA MULTIP E=10CM 3000PSI	M2	608,00	\$ 56.561,00	\$ 34.389.088,00
3.2.02	1.2.02	CONTRAPISO E=10CM 3.000PSI	M2	24,00	\$ 50.857,00	\$ 1.220.568,00
3.2.03	1.2.03	CORDON CONCRETO 3100 PSI (10X20-25CM) MAS HIERRO	ML	111,52	\$ 32.820,00	\$ 3.660.086,00
3.2.04	1.2.04	ANDEN CONCRETO 10CM 3000 PSI	M2	68,17	\$ 50.372,00	\$ 3.433.859,00
3.2.05	1.2.05	MALLA ELECTROSOLDADA	KLS	2515,01	\$ 5.003,00	\$ 12.582.595,00
3.2.06	1.2.06	CANAL CONCRETO PISO 25x30 CM E=10CM 3000PSI	ML	102,00	\$ 72.576,00	\$ 7.402.752,00
3.2.07	1.2.07	REJILLA PISO ANGULO HIERRO 1,1/2" Y VAR.1/2"	ML	102,00	\$ 183.817,00	\$ 18.749.334,00
SUBTOTAL 3.2. OBRAS EN CONCRETO:						\$ 81.438.282,00
3.3. IMPLEMENTOS DEPORTIVOS						
3.3.01	1.3.01	SOPORTE PARA VOLEIBOL TRES POSICIONES INCLUYE MALLA	JGO	1,00	\$ 1.064.132,00	\$ 1.064.132,00
3.3.02	1.3.02	PORTERIA MULT.FIJA MICROF. BALONC.TIPO 2	JGO	1,00	\$ 5.128.994,00	\$ 5.128.994,00
3.3.03	1.3.03	SUMINISTRO Y APLICACIÓN DE PINTURA PISO Y DEMARCAACION CANCHA MULTIPLE	M2	608,00	\$ 10.234,00	\$ 6.222.272,00
SUBTOTAL 3.3. IMPLEMENTOS DEPORTIVOS:						\$ 12.415.398,00

“VAMOS CONSTRUYENDO CONFIANZA Y FUTURO”

Teléfono: +57 (2) 8259101 – 8259105 – 8259106 Fax: +57 (2) 8259107

Dirección: Calle 4 # 5 – 46 Jorge Eliécer Gaitán, Guachené-Cauca Código Postal: 191087

Página Web: www.guachene-cauca.gov.co Correo Electrónico: contactenos@guachene-cauca.gov.co

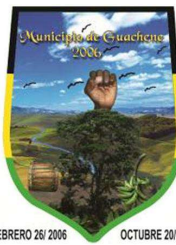

FEBRERO 20/ 2006 OCTUBRE 20/ 2007

item	ESPECIFICACIÓN TÉCNICA y APUS	DESCRIPCIÓN	Und	Cantidad	Vr. Unitario	Vr. Total
3.4. JUEGOS BISALUDABLES						
3.4.01	1.5.02	INSTALACION MAQUINA CAMINADOR AEREO	UND	1,00	\$ 53.438,00	\$ 53.438,00
3.4.02	1.5.03	INSTALACION MAQUINA ELIPTICA	UND	1,00	\$ 72.296,00	\$ 72.296,00
3.4.03	1.5.04	INSTALACION MAQUINA TIMONES	UND	1,00	\$ 53.438,00	\$ 53.438,00
3.4.04	1.5.07	INSTALACION MAQUINA VALLA INSTRUCTIVA	UND	1,00	\$ 53.438,00	\$ 53.438,00
3.4.05	2.4.06	INSTALACION MAQUINA COLUMPIO	UND	1,00	\$ 53.438,00	\$ 53.438,00
3.4.06	2.4.07	INSTALACION MAQUINA PONY -REMO	UND	1,00	\$ 53.438,00	\$ 53.438,00
3.4.07	3.4.07	INSTALACION MAQUINA CICLA	UND	1,00	\$ 53.438,00	\$ 53.438,00
SUBTOTAL 3.4. JUEGOS BISALUDABLES:						\$ 392.924,00
SUBTOTAL III - CONSTRUCCIÓN CANCHA MULTIPLE Y JUEGOS BIOSALUDABLES VEREDA MINGO:						\$ 193.249.368,00
IV - JUEGOS BIOSALUDABLES VEREDA BARRAGAN						
4.1. JUEGOS BISALUDABLES						
4.1.01	1.1.01	DESCAPOTE MANUAL MAS RETIRO H= 0.20 MTS	M2	260,48	\$ 4.425,00	\$ 1.152.624,00
4.1.02	1.1.02	EXCAVACION TIERRA A MANO	M3	78,14	\$ 19.276,00	\$ 1.506.227,00
4.1.03	1.1.03	CONFORM.COMPACT.SUBRASANTE CBR=95	M2	260,48	\$ 2.603,00	\$ 678.029,00
4.1.04	1.1.04	GEOTEXTIL TEJIDO	M2	260,48	\$ 6.547,00	\$ 1.705.363,00
4.1.05	1.1.07	BASE COMP.MAT. TRITURADO GRANULAR	M3	78,14	\$ 89.429,00	\$ 6.987.982,00
4.1.06	1.1.09	RELLENO GRAVA TRITURA-POLVILLO [S.COM]+A	M3	26,05	\$ 75.642,00	\$ 1.970.474,00
4.1.07	1.1.12	PRADO TRENZA	M2	226,48	\$ 7.687,00	\$ 1.740.952,00
4.1.08	1.2.02	CONTRAPISO E=10CM 3.000PSI	M2	6,00	\$ 50.857,00	\$ 305.142,00
4.1.09	1.2.03	CORDON CONCRETO 3100 PSI (10X20-25CM) MAS HIERRO	ML	190,36	\$ 32.820,00	\$ 6.247.615,00
4.1.10	1.2.05	MALLA ELECTROSOLDADA	KLS	8,04	\$ 5.003,00	\$ 40.224,00
4.1.11	1.5.01	INSTALACION MAQUINA BARRAS PARALELAS	UND	1,00	\$ 53.438,00	\$ 53.438,00
4.1.12	1.5.02	INSTALACION MAQUINA CAMINADOR AEREO	UND	1,00	\$ 53.438,00	\$ 53.438,00
4.1.13	1.5.03	INSTALACION MAQUINA ELIPTICA	UND	1,00	\$ 72.296,00	\$ 72.296,00
4.1.14	1.5.04	INSTALACION MAQUINA TIMONES	UND	1,00	\$ 53.438,00	\$ 53.438,00
4.1.15	1.5.05	INSTALACION MAQUINA TWISTER	UND	1,00	\$ 53.438,00	\$ 53.438,00
4.1.16	1.5.06	INSTALACION MAQUINA VOLANTES	UND	1,00	\$ 53.438,00	\$ 53.438,00
4.1.17	1.5.07	INSTALACION MAQUINA VALLA INSTRUCTIVA	UND	1,00	\$ 53.438,00	\$ 53.438,00
SUBTOTAL IV - JUEGOS BIOSALUDABLES VEREDA BARRAGAN:						\$ 22.727.556,00
		COSTOS INDIRECTOS				\$ 759.091.541,00
		VALOR COSTOS DIRECTOS				
		ADMINISTRACION		24,10%		\$ 182.941.061,00
		IMPREVISTOS		2,00%		\$ 15.181.831,00
		UTILIDAD		5,00%		\$ 37.954.577,00
		TOTAL AIU		31,10%		\$ 236.077.469,00
		VALOR TOTAL PRESUPUESTO				\$ 995.169.010,00
V - SUMINISTRO MAQUINAS BIOSALUDABLES						
5.1. SUMINISTRO MAQUINAS BIOSALUDABLES VEREDA CAPONERA SECTOR PUEBLO NUEVO						
5.1.01	5.1.01	SUMINISTRO MAQUINA BARRAS PARALELAS	UND	1,00	\$ 1.211.400,00	\$ 1.211.400,00
5.1.02	5.1.02	SUMINISTRO MAQUINA CAMINADOR AEREO	UND	1,00	\$ 1.754.511,00	\$ 1.754.511,00
5.1.03	5.1.03	SUMINISTRO MAQUINA ELIPTICA	UND	1,00	\$ 1.832.243,00	\$ 1.832.243,00
5.1.04	5.1.04	SUMINISTRO MAQUINA TIMONES	UND	1,00	\$ 1.590.972,00	\$ 1.590.972,00
5.1.05	5.1.05	SUMINISTRO MAQUINA TWISTER	UND	1,00	\$ 1.621.257,00	\$ 1.621.257,00
5.1.06	5.1.06	SUMINISTRO MAQUINA VOLANTES	UND	1,00	\$ 1.654.571,00	\$ 1.654.571,00
5.1.07	5.1.07	SUMINISTRO VALLA INSTRUCTIVA	UND	1,00	\$ 588.539,00	\$ 588.539,00
SUBTOTAL 5.1. SUMINISTRO MAQUINAS BIOSALUDABLES VEREDA CAPONERA SECTOR PUEBLO NUEVO:						\$ 10.253.493,00

“VAMOS CONSTRUYENDO CONFIANZA Y FUTURO”

Teléfono: +57 (2) 8259101 – 8259105 – 8259106 Fax: +57 (2) 8259107

Dirección: Calle 4 # 5 – 46 Jorge Eliécer Gaitán, Guachené-Cauca Código Postal: 191087

Página Web: www.guachene-cauca.gov.co Correo Electrónico: contactenos@guachene-cauca.gov.co

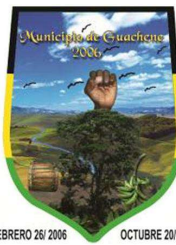

ítem	ESPECIFICACION TÉCNICA y APUS	DESCRIPCIÓN	Und	Cantidad	Vr. Unitario	Vr. Total
5.2. SUMINISTRO MAQUINAS BIOSALUDABLES VEREDA CAPONERA SECTOR LA ESCUELA						
5.2.01	5.2.01	SUMINISTRO MAQUINA ABDOMINALES	UND	1,00	\$ 1.514.250,00	\$ 1.514.250,00
5.2.02	5.1.01	SUMINISTRO MAQUINA BARRAS PARALELAS	UND	1,00	\$ 1.211.400,00	\$ 1.211.400,00
5.2.03	5.2.03	SUMINISTRO MAQUINA COLUMPIO	UND	1,00	\$ 1.754.511,00	\$ 1.754.511,00
5.2.04	5.2.04	SUMINISTRO MAQUINA PONY -REMO	UND	1,00	\$ 1.610.153,00	\$ 1.610.153,00
5.2.05	5.1.04	SUMINISTRO MAQUINA TIMONES	UND	1,00	\$ 1.590.972,00	\$ 1.590.972,00
5.2.06	5.1.05	SUMINISTRO MAQUINA TWISTER	UND	1,00	\$ 1.621.257,00	\$ 1.621.257,00
5.2.07	5.1.07	SUMINISTRO VALLA INSTRUCTIVA	UND	1,00	\$ 588.539,00	\$ 588.539,00
SUBTOTAL 5.2. SUMINISTRO MAQUINAS BIOSALUDABLES VEREDA CAPONERA SECTOR LA ESCUELA:						\$ 9.891.082,00
5.3. SUMINISTRO MAQUINAS BIOSALUDABLES VEREDA MINGO						
5.3.01	5.1.02	SUMINISTRO MAQUINA CAMINADOR AEREO	UND	1,00	\$ 1.754.511,00	\$ 1.754.511,00
5.3.02	5.3.02	SUMINISTRO MAQUINA CICLA	UND	1,00	\$ 1.654.571,00	\$ 1.654.571,00
5.3.03	5.2.03	SUMINISTRO MAQUINA COLUMPIO	UND	1,00	\$ 1.754.511,00	\$ 1.754.511,00
5.3.04	5.1.03	SUMINISTRO MAQUINA ELÍPTICA	UND	1,00	\$ 1.832.243,00	\$ 1.832.243,00
5.3.05	5.2.04	SUMINISTRO MAQUINA PONY -REMO	UND	1,00	\$ 1.610.153,00	\$ 1.610.153,00
5.3.06	5.1.04	SUMINISTRO MAQUINA TIMONES	UND	1,00	\$ 1.590.972,00	\$ 1.590.972,00
5.3.07	5.1.07	SUMINISTRO VALLA INSTRUCTIVA	UND	1,00	\$ 588.539,00	\$ 588.539,00
SUBTOTAL 5.3. SUMINISTRO MAQUINAS BIOSALUDABLES VEREDA MINGO:						\$ 10.785.500,00
5.4. SUMINISTRO MAQUINAS BIOSALUDABLES VEREDA BARRAGAN						
5.4.01	5.1.01	SUMINISTRO MAQUINA BARRAS PARALELAS	UND	1,00	\$ 1.211.400,00	\$ 1.211.400,00
5.4.02	5.1.02	SUMINISTRO MAQUINA CAMINADOR AEREO	UND	1,00	\$ 1.754.511,00	\$ 1.754.511,00
5.4.03	5.1.03	SUMINISTRO MAQUINA ELÍPTICA	UND	1,00	\$ 1.832.243,00	\$ 1.832.243,00
5.4.04	5.1.04	SUMINISTRO MAQUINA TIMONES	UND	1,00	\$ 1.590.972,00	\$ 1.590.972,00
5.4.05	5.1.05	SUMINISTRO MAQUINA TWISTER	UND	1,00	\$ 1.621.257,00	\$ 1.621.257,00
5.4.06	5.1.06	SUMINISTRO MAQUINA VOLANTES	UND	1,00	\$ 1.654.571,00	\$ 1.654.571,00
5.4.07	5.1.07	SUMINISTRO VALLA INSTRUCTIVA	UND	1,00	\$ 588.539,00	\$ 588.539,00
SUBTOTAL 5.4. SUMINISTRO MAQUINAS BIOSALUDABLES VEREDA BARRAGAN:						\$ 10.253.493,00
SUBTOTAL V - SUMINISTRO MAQUINAS BIOSALUDABLES:						\$ 41.183.568,00
COSTOS INDIRECTOS						\$ 41.183.568,00
VALOR COSTOS DIRECTOS						
		ADMINISTRACION		24,10%		\$ 9.925.240,00
		IMPREVISTOS		2,00%		
		UTILIDAD		5,00%		
		TOTAL AIU		31,10%		\$ 9.925.240,00
VALOR TOTAL PRESUPUESTO						\$ 51.108.808,00
PRESUPUESTO CONSOLIDADO						
COSTOS DIRECTOS						\$ 800.275.109,00
		ADMINISTRACION		24,10%		\$ 192.866.301,00
		IMPREVISTOS		2,00%		\$ 15.181.831,00
		UTILIDAD		5,00%		\$ 37.954.577,00
COSTOS INDIRECTOS OBRA						\$ 246.002.709,00
VALOR OBRA, INCLUIDO AIU						\$ 1.046.277.818,00
PLAN DE MANEJO AMBIENTAL						\$ 16.955.200,00
PAPSO						\$ 25.281.300,00
TOTAL OBRA						\$ 1.088.514.318,00
INTERVENTORIA						\$ 81.770.317,00
VALOR TOTAL DEL PROYECTO						\$ 1.170.284.635,00

“VAMOS CONSTRUYENDO CONFIANZA Y FUTURO”

Teléfono: +57 (2) 8259101 – 8259105 – 8259106 Fax: +57 (2) 8259107

Dirección: Calle 4 # 5 – 46 Jorge Eliécer Gaitán, Guachené-Cauca Código Postal: 191087

Página Web: www.guachene-cauca.gov.co Correo Electrónico: contactenos@guachene-cauca.gov.co

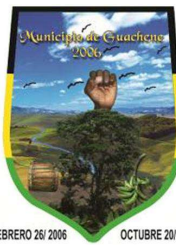

14. RIESGOS

	Tipo de riesgo	Descripción del riesgo	Probabilidad e impacto	Efectos	Medidas de mitigación
1-Propósito (Objetivo general)	Asociados a fenómenos de origen humano no intencionales: aglomeración de público	Las personas no usan la infraestructura ni practican deporte.	Probabilidad: 4. Probable Impacto: 4. Mayor	No se lograría el objetivo general del proyecto. Pocas personas practican deporte.	Promoción del deporte a través de divulgación de la oferta disponible.
2-Componente (Productos)	Legales	Incumplimiento del Contrato: Cuando el contratista incumpla las obligaciones suscritas en el contrato	Probabilidad: 3. Moderado Impacto: 3. Moderado	Imposición de multas y sanciones y demoras en la ejecución del proyecto	Adecuado proceso de selección del contratista e interventor. Adecuado seguimiento por parte del contratante y de la interventoría.
3-Actividad	De costos	Cambio de valor de los materiales	Probabilidad: 3. Moderado Impacto: 3. Moderado	Demora y retraso en la entrega de las Obras	Realizar Cotizaciones donde se sostengan los precios por un periodo determinado

“VAMOS CONSTRUYENDO CONFIANZA Y FUTURO”

Teléfono: +57 (2) 8259101 – 8259105 – 8259106 Fax: +57 (2) 8259107

Dirección: Calle 4 # 5 – 46 Jorge Eliécer Gaitán, Guachené-Cauca Código Postal: 191087

Página Web: www.guachene-cauca.gov.co Correo Electrónico: contactenos@guachene-cauca.gov.co

15. CRONOGRAMA

TIEMPO ESTIMADO EJECUCIÓN DE OBRA (MESES):

4,00

ITEM	ACTIVIDAD	VR. PARCIAL	PRECONTRACTUAL						EJECUCION OBRA											LIQUIDACION					
			MES 1		MES 2		MES 3		MES 4		MES 5			MES 6		MES 7		MES 8		MES 9		MES 10		MES 11	
			SEM 1-2	SEM 3-4	SEM 5-6	SEM 7-8	SEM 9-10	SEM 11-12	SEM 13-14	SEM 15-16	SEM 17-18	SEM 19-20	SEM 21-22	SEM 23-24	SEM 25-26	SEM 27-28	SEM 29-30	SEM 31-32	SEM 33-34	SEM 35-36	SEM 37-38	SEM 39-40	SEM 41-42	SEM 43-44	
5.2.	SUMINISTRO MAQUINAS BIOSALUDABLES VEREDA CAPONE	\$ 12.274.832,00	\$ -	\$ -	\$ -	\$ -	\$ -	\$ -	\$ -	\$ -	\$ -	\$ -	\$ -	\$ -	\$ -	\$ -	\$ -	\$ -	\$ -	\$ -	\$ -	\$ -	\$ -	\$ -	\$ -
5.2.01	SUMINISTRO MAQUINA ABDOMINALES	\$ 1.879.184,00																							
5.2.02	SUMINISTRO MAQUINA BARRAS PARALELAS	\$ 1.503.347,00																							
5.2.03	SUMINISTRO MAQUINA COLUMPIO	\$ 2.177.348,00																							
5.2.04	SUMINISTRO MAQUINA PONY-REMO	\$ 1.998.200,00																							
5.2.05	SUMINISTRO MAQUINA TIMONES	\$ 1.974.396,00																							
5.2.06	SUMINISTRO MAQUINA TWISTER	\$ 2.011.980,00																							
5.2.07	SUMINISTRO VALLA INSTRUCTIVA	\$ 730.377,00																							
5.3.	SUMINISTRO MAQUINAS BIOSALUDABLES VEREDA MINGO	\$ 13.384.806,00	\$ -	\$ -	\$ -	\$ -	\$ -	\$ -	\$ -	\$ -	\$ -	\$ -	\$ -	\$ -	\$ -	\$ -	\$ -	\$ -	\$ -	\$ -	\$ -	\$ -	\$ -	\$ -	\$ -
5.3.01	SUMINISTRO MAQUINA CAMINADOR AEREO	\$ 2.177.348,00																							
5.3.02	SUMINISTRO MAQUINA CICLA	\$ 2.053.323,00																							
5.3.03	SUMINISTRO MAQUINA COLUMPIO	\$ 2.177.348,00																							
5.3.04	SUMINISTRO MAQUINA ELIPTICA	\$ 2.273.814,00																							
5.3.05	SUMINISTRO MAQUINA PONY-REMO	\$ 1.998.200,00																							
5.3.06	SUMINISTRO MAQUINA TIMONES	\$ 1.974.396,00																							
5.3.07	SUMINISTRO VALLA INSTRUCTIVA	\$ 730.377,00																							
5.4.	SUMINISTRO MAQUINAS BIOSALUDABLES VEREDA BARRAG	\$ 12.724.585,00	\$ -	\$ -	\$ -	\$ -	\$ -	\$ -	\$ -	\$ -	\$ -	\$ -	\$ -	\$ -	\$ -	\$ -	\$ -	\$ -	\$ -	\$ -	\$ -	\$ -	\$ -	\$ -	\$ -
5.4.01	SUMINISTRO MAQUINA BARRAS PARALELAS	\$ 1.503.347,00																							
5.4.02	SUMINISTRO MAQUINA CAMINADOR AEREO	\$ 2.177.348,00																							
5.4.03	SUMINISTRO MAQUINA ELIPTICA	\$ 2.273.814,00																							
5.4.04	SUMINISTRO MAQUINA TIMONES	\$ 1.974.396,00																							
5.4.05	SUMINISTRO MAQUINA TWISTER	\$ 2.011.980,00																							
5.4.06	SUMINISTRO MAQUINA VOLANTES	\$ 2.053.323,00																							
5.4.07	SUMINISTRO VALLA INSTRUCTIVA	\$ 730.377,00																							
	COSTO TOTAL OBRA	\$ 1.046.277.819,00	\$ -	\$ -	\$ -	\$ -	\$ -	\$ -	\$ -	\$ -	\$ -	\$ -	\$ -	\$ -	\$ -	\$ -	\$ -	\$ -	\$ -	\$ -	\$ -	\$ -	\$ -	\$ -	\$ -
	PLAN DE MANEJO AMBIENTAL	\$ 16.955.200,00								\$ 4.238.800,00		\$ 4.238.800,00		\$ 4.238.800,00		\$ 4.238.800,00		\$ 4.238.800,00		\$ 4.238.800,00					
	PAPSO	\$ 25.281.300,00								\$ 6.320.325,00		\$ 6.320.325,00		\$ 6.320.325,00		\$ 6.320.325,00		\$ 6.320.325,00		\$ 6.320.325,00					
	COSTO INTERVENTORIA	\$ 81.770.317,00								\$ 20.442.579,25		\$ 20.442.579,25		\$ 20.442.579,25		\$ 20.442.579,25		\$ 20.442.579,25		\$ 20.442.579,25					
	VALOR TOTAL PROYECTO	\$ 1.170.284.636,00	\$ 0,00	\$ 0,00	\$ 0,00	\$ 0,00	\$ 0,00	\$ 0,00	\$ 13.479.942,00	\$ 118.147.341,25	\$ 85.211.747,00	\$ 493.936.523,25	\$ 257.754.203,00	\$ 69.809.085,25	\$ 76.586.526,00	\$ 55.359.268,25	\$ 0,00	\$ 0,00	\$ 0,00	\$ 0,00	\$ 0,00	\$ 0,00	\$ 0,00	\$ 0,00	\$ 0,00
	% EJECUCION OBRA								1%	9%	8%	43%	24%	5%	7%	3%	0%	0%							
	% EJECUCION ACUMULADO OBRA								1%	10%	18%	62%	85%	90%	97%	100%	100%	100%							
	% EJECUCION INTERVENTORIA								0%	25%	0%	25%	0%	25%	0%	25%	0%	0%							
	% EJECUCION ACUMULADO INTERVENTORIA								0%	25%	25%	50%	50%	75%	75%	100%	100%	100%							
	% EJECUCION PROYECTO								1%	10%	7%	42%	22%	6%	7%	5%	0%	0%							
	% EJECUCION ACUMULADO PROYECTO								1%	11%	19%	61%	83%	89%	95%	100%	100%	100%							

ANEXO 1. DIAGNOSTICO INFRAESTRUTURA DEPORTIVA PUBLICA
MUNICIPIO DE GUACHENÉ - CAUCA

No.	MUNICIPIO	TIPO DE INFRAESTRUTURA DEPORTIVA (1)	NOMBRE CON EL QUE SE IDENTIFICA EL ESCENARIO DEPORTIVO	CAPACIDAD DE AFORO DE ESPECTADORES (SI APLICA)	ÁREA CONSTRUIDA EN METROS CUADRADOS	AÑO EN EL QUE SE CONSTRUYÓ LA INFRAESTRUTURA DEPORTIVA	RESPONSABLE DE LA OPERACIÓN DE LA INFRAESTRUTURA DEPORTIVA	UBICACIÓN DE LA INFRAESTRUTURA DENTRO DEL MUNICIPIO				ESTADO DE LA INFRAESTRUTURA DEPORTIVA					DEPORTES QUE SE PRACTICAN EN EL ESCENARIO	PROGRAMAS DE COLDEPORTES QUE SE EJECUTAN EN EL ESCENARIO		OTROS USOS		
								CASCO URBANO-BARRIO	CENTRO POBLADO	ÁREA RURAL	COORDENADAS DE UBICACIÓN	ÓPTIMO	BUENO	REGULAR	MALO	DESCRIPCIÓN		PROGRAMA QUE SE DESARROLLA	POBLACIÓN MENSUAL ATENDIDA	PROGRAMA QUE SE DESARROLLA	POBLACIÓN MENSUAL ATENDIDA	
1	Guachene	Cancha de futbol, CID (Centro de Integración Ciudadano)	Polideportivo Milciades Duquez	11000	3495.67 m2	1989	IMDER Guachene y la Administracion municipal.	X			latitud 3° 8' 8,839" N " longitud N 76° 23' 24,443" W				X	Este escenario requiere la construccion del estadio, cerramiento general en muro de ladrillo, pista de atletismo, adecuacion de la cancha multiple y el CID, construccion de otros escenarios deportivos como pista de patinaje, cancha de tenis, piscina olimpica, salon de judo, boxeo, gimnasia, esgrima, ajedrez entre otros deporte de formacion.	9	El deporte una alternativa para mejorar la calidad de vida	1100	programas de escuelas de formacion deportiva en diferentes disciplinas, apoyo a la institucion educativa y sus	325	
																		Comunidades activas en uso adecuado del tiempo libre	2000	Actividades deportivas ludicas y recreativas, estilos de vida saludables, eventos de integracion, Torneos de futbol, atletismo entre otros .	3500	
2	Guachene	Cancha de futbol	Canchas de futbol Vereda sabanetas	4000	6342.69M2	1981	IMDER Guachene y la Administracion municipal.			Vereda sabanetas						x	A este escenario le falta malla en la parte posterior de los arcos como medio de proteccion y a sus laterales las graderias baños camerinos, cerramiento general.	1 Futbol	El deporte una alternativa para mejorar la calidad de vida Comunidades activas en uso adecuado del tiempo libre	150	Actividades deportivas ludicas y recreativas, estilos de vida saludables, eventos de integracion, Torneos de futbol, atletismo entre otros	1500
3	Guachene	Cancha de futbol	Cancha de futbol Vereda Obando	5000	549.63M2	1982	IMDER Guachene y la Administracion municipal.			Vereda Obando	Latitud 3° 11' 26,586" N Longitud 76° 22' 50,859" W				x	reconstruccion de las 2 canchas de futbol y la multiple, graderia, sendero ecologico, camerinos, cerramiento general	Futbol, Baloncesto, Volibol, Patinaje	El deporte una alternativa para mejorar la calidad de vida Comunidades activas en uso adecuado del tiempo libre	200	Actividades deportivas ludicas y recreativas, estilos de vida saludables, eventos de integracion, Torneos de futbol, atletismo entre otros	600	
4	Guachene	Cancha de futbol Obando sector Pueblo nuevo	cancha de futbol Pueblo Nuevo Obando	1.500	47.11 M2	1982	IMDER Guachene y la Administracion municipal.			Sector pueblo Nuevo Obando					x	Requiere cambio de grama, arcos, graderias, baños, camerinos, filtro de aguas lluvia y nivelacion	1 Futbol	El deporte una alternativa para mejorar la calidad de vida Comunidades activas en uso adecuado del tiempo libre	70	Actividades deportivas ludicas y recreativas, estilos de vida saludables, eventos de integracion, Torneos de futbol, atletismo entre otros	400	
5	Guachene	Cancha de futbol	Cancha de futbol Vereda San Jose	3.000	5687.304 m2	2003	IMDER Guachene y la Administracion municipal.			Vereda San Jose					x	Requiere graderias, camerinos, baños	1 Futbol	El deporte una alternativa para mejorar la calidad de vida Comunidades activas en uso adecuado del tiempo libre	100	Actividades deportivas ludicas y recreativas, estilos de vida saludables, eventos de integracion, Torneos de futbol, atletismo entre otros	500	
6	Guachene	Cancha de futbol	Cancha de Futbol Vereda Campo Alegre	5000	5000 m2	1982	IMDER Guachene y la Administracion municipal.			Vereda Campo Alegre					x	Requiere mejoramiento de todo el terreno, ubicar el escenario en sentido contrario, graderia, cancha multiple, cerramiento general, camerinos y baños	1 Futbol	El deporte una alternativa para mejorar la calidad de vida Comunidades activas en uso adecuado del tiempo libre	100	Actividades deportivas ludicas y recreativas, estilos de vida saludables, eventos de integracion, Torneos de futbol, atletismo entre otros	900	

7	Guachene	Cancha de futbol , cancha multiple y CID	Cancha de futbol Vereda Llano de Taula	6000	1237,24m2	2015	IMDER Guachene y la Administracion municipal			Vereda Llano de Taula	Latitud 3° 8' 6,514" N Longitud 76° 22' 1,307" W			x		Requiere nivelacion de la cancha, graderias, camerinos y baños	5 Futbol, Baloncesto, voleibol, patinaje y futsal	El deporte una alternativa para mejorar la calidad de vida Comunidades activas en uso adecuado del tiempo libre	200	Actividades deportivas ludicas y recreativas, estilos de vida saludables, eventos de integracion, Torneos de futbol, atletismo entre otros	1500
8	Guachene	Cancha de futbol	Cancha Vereda Cabaña sector la 25	5000	7255.84 M2	2009	IMDER Guachene y la Administracion municipal			Vereda Cabaña sector la 25	Latitud 3° 9' 58,302" N Longitud 76° 22' 54,696" W			x		Requiere graderias, camerinos, baños, ampliacion de la misma, cancha multiple y cerramiento	1 Futbol	El deporte una alternativa para mejorar la calidad de vida Comunidades activas en uso adecuado del tiempo libre	150	Actividades deportivas ludicas y recreativas, estilos de vida saludables, eventos de integracion, Torneos de futbol, atletismo entre otros	800
9	Guachene	Cancha de futbol	Cancha de futbol Vereda Cienga Honda	7000	5730.117 M2	1981	IMDER Guachene y la Administracion municipal			Vereda Cienaga Honda				x		Requiere graderias, filtracion aguas lluvias, camerinos, baños, ampliacion de la misma, cancha multiple y cerramiento	2 Futbol, ATLETISMO	El deporte una alternativa para mejorar la calidad de vida Comunidades activas en uso adecuado del tiempo libre	200	Actividades deportivas ludicas y recreativas, estilos de vida saludables, eventos de integracion, Torneos de futbol, atletismo entre otros	1500
10	Guachene	Cancha de futbol	Cancha de futbol Vereda Sanjacinto	6000	6035,91 m2	1981	IMDER Guachene y la Administracion municipal			Vereda Sanjacinto	Latitud 3° 6' 28,220" N Longitud 76° 24' 33,903" W			x		Requiere graderias, filtracion aguas lluvias, camerinos, baños, ampliacion de la misma, cancha multiple y cerramiento	2 Futbol, ATLETISMO	El deporte una alternativa para mejorar la calidad de vida Comunidades activas en uso adecuado del tiempo libre	200	Actividades deportivas ludicas y recreativas, estilos de vida saludables, eventos de integracion, Torneos de futbol, atletismo entre otros	1000
11	Guachene	Cancha de futbol , cancha multiple	Cancha de futbol vereda Campo Llanito	4000	1263,,53m2	1989	IMDER Guachene y la Administracion municipal			Vereda Campo Llanito	Latitud 3° 8' 56,887" N Longitud 76° 22' 18,189" W			x		Requiere cubieta, camerinos y baños	3 Futbol, baloncesto, VOLEIBOL	El deporte una alternativa para mejorar la calidad de vida Comunidades activas en uso adecuado del tiempo libre	120	Actividades deportivas ludicas y recreativas, estilos de vida saludables, eventos de integracion, Torneos de futbol, atletismo entre otros	400
12	Guachene	Cancha de futbol	Cancha de futbol Sector Jamaica	2000	5500 m2	2015	IMDER Guachene y la Administracion municipal	Sector Jamaica	Centro poblado					x		Requiere ampliacion, levantamiento, desagüe, graderias, camerinos y cerramiento	1 Futbol	El deporte una alternativa para mejorar la calidad de vida Comunidades activas en uso adecuado del tiempo libre	100	Actividades deportivas ludicas y recreativas, estilos de vida saludables, eventos de integracion, Torneos de futbol, atletismo entre otros	200
13	Guachene	Escenario deportivo	Escenario deportivo Barrio la Esmeralda	1000	0831,06 M2	2015	IMDER Guachene y la Administracion municipal	Barrio la Esmeralda	Centro poblado		Latitud 3° 8' 3,012" N Longitud 76° 23' 49,855" W			x		Requiere mejorar terreno, construccion de cancha multiple, cancha de futbol, cerramiento, graderias, baños y camerinos	4 Futsal, Porrismo, Gimnacia, Futbol mano	El deporte una alternativa para mejorar la calidad de vida Comunidades activas en uso adecuado del tiempo libre	100	Actividades deportivas ludicas y recreativas, estilos de vida saludables, eventos de integracion, Torneos de futbol, atletismo entre otros	600
14	Guachene	Cancha de futbol	Cancha de futbol Vereda la Dominga	5000	7000 m2	2015	IMDER Guachene y la Administracion municipal			Vereda la Dominga				x		Requiereampliacion, cesped, camerinos, cerramiento, baños y graderias	2 Futbol, ATLETISMO	El deporte una alternativa para mejorar la calidad de vida Comunidades activas en uso adecuado del tiempo libre	150	Actividades deportivas ludicas y recreativas, estilos de vida saludables, eventos de integracion, Torneos de futbol, atletismo entre otros	900

15	Guachene	Cancha de futbol	Cancha de futbol Caponera sector el Prado	4000	317.86 M 2	1981	Como dato propiedad privada			Vereda Caponera sector el Prado				X		Requiere graderia, reforzar cerramiento y camerinos	1 Futbol	El deporte una alternativa para mejorar la calidad de vida Comunidades activas en uso adecuado del tiempo libre	150	Torneos, eventos ludico-deportivo y recreativos	1000
16	Guachene	Cancha de futbol	cancha de futbol Vereda Barragan	4000	6000m2	1980	IMDER Guachene y la Administracion municipal			Vereda Barragan				X		Requiere graderia, cerramiento y camerinos	1 Futbol	El deporte una alternativa para mejorar la calidad de vida Comunidades activas en uso adecuado del tiempo libre	150	Actividades deportivas ludicas y recreativas, estilos de vida saludables, eventos de integracion, Torneos de futbol, atletismo entre otros	1000
17	Guachene	cancha de futbol	Cancha de futbol Vereda el Guabal	2000	4500 m2	1983	IMDER Guachene y la Administracion municipal			Vereda el Guabal				X		Requiere ampliacion, cerramiento, graderias y camerinos	1 Futbol	El deporte una alternativa para mejorar la calidad de vida Comunidades activas en uso adecuado del tiempo libre	200	Actividades deportivas ludicas y recreativas, estilos de vida saludables, eventos de integracion, Torneos de futbol, atletismo entre otros	600
18	Guachene	Cancha de futbol	Cancha de futbol Vereda Cabañitas	6000	5280.94 M2	1985	Ingenio la Cabaña			Vereda Cabañitas				X		Graderia, camerinos, cancha multiple, cerramiento	1 Futbol	El deporte una alternativa para mejorar la calidad de vida Comunidades activas en uso adecuado del tiempo libre	200	Actividades deportivas ludicas y recreativas, estilos de vida saludables, eventos de integracion, Torneos de futbol, atletismo entre otros	1000
19	Guachene	Cancha de futbol	Cancha de futbol sector 5 y 6	4000	5357,6 m2	1981	IMDER Guachene y la Administracion			Vereda Cabaña Sector 5 y 6	Latitud 3° 9' 26,156" N Longitud 76° 23' 12,481" W			X		Ampliacion, cancha multiple, drenaje aguas lluvias, graderia, camerinos, cerramiento	1 Futbol	El deporte una alternativa para mejorar la calidad de vida Comunidades activas en uso adecuado del tiempo libre	170	Actividades deportivas ludicas y recreativas, estilos de vida saludables, eventos de integracion, Torneos de futbol, atletismo entre otros	800
20	Guachene	Cancha de futbol	Cancha de futbol Vereda Mingo	4000	6554m2	1980	IMDER Guachene y la Administracion			Vereda Mingo	Latitud 3° 12' 7,976" N Longitud 76° 25' 27,042" W			X		Cancha multiple, graderia, camerinos y cerramiento	1 Futbol	El deporte una alternativa para mejorar la calidad de vida Comunidades activas en uso adecuado del tiempo libre	100	Actividades deportivas ludicas y recreativas, estilos de vida saludables, eventos de integracion, Torneos de futbol, atletismo entre otros	800
21	Guachene	Cancha de futbol	Cancha de futbol Vereda Caponera sector Bola Blanca	2500	6400 m2	1979	Como dato propiedad privada			Vereda Caponera sector Bola Blanca				X		Cerramiento, graderias, camerinos	1 Futbol	El deporte una alternativa para mejorar la calidad de vida Comunidades activas en uso adecuado del tiempo libre	200	Actividades deportivas ludicas y recreativas, estilos de vida saludables, eventos de integracion, Torneos de futbol, atletismo entre otros	700
21	Guachene	Cancha de futbol , cancha multiple	Cancha de futbol Vereda Unidas sector Pueblo Nuevo	1000	3200 m2	2003	IMDER Guachene y la Administracion			Vereda Unidas sector Pueblo Nuevo				X		Nivelacion, cesped, graderias, camerinos	1 Futbol	El deporte una alternativa para mejorar la calidad de vida Comunidades activas en uso adecuado del tiempo libre	80	Actividades deportivas ludicas y recreativas, estilos de vida saludables, eventos de integracion, Torneos de futbol, atletismo entre otros	300

Inserte las casillas que sean necesarias

(1) TIPOLOGÍA DEL ESCENARIO			(2) TIPOS DE INTERVENCIONES		TIPO DE DEPORTE		PROGRAMAS MINDEPORTE	
No.	CATEGORÍA	SUBCATEGORÍA	No.	INTERVENCIÓN	1	2	1	2
1	PARQUE	1. 1 Recreodeportivos	1	Adecuación	2	Atletismo lanzamientos	2	PRIMERA INFANCIA(CUALIFICACION- TALENTO HUMANO)
	PISTA	2.1 Atlético	2	Reparación	3	Atletismo ruta	3	NUEVO COMIENZO

2		2.2 Ciclistica	3	Recuperación	4	Atletismo saltos	4	PROGRAMA DE DEPORTE SOCIAL COMUNITARIO PROYECTO ETCR+
		2.3 Autódromo	4	Remodelación	5	Atletismo velocidad	5	PROGRAMA NACIONAL DE DEPORTE SOCIAL COMUNITARIO PROYECTO DEPORTES
		2.4 Kartodromo	5	Reforzamiento	6	Bádminton	6	HEVS(HABITOS Y ESTILOS DE VIDA SALUDABLE)
		2.5 Patinaje	6	Mejoramiento	7	Baloncesto	7	CENDER
		2.6 Bicicrós	7	Restauración	8	Balónmano		
3	PLACA DEPORTIVA	3.1 Sin cubierta y sin graderías 3.2 Con cubierta y con graderías 3.3 Con cubierta y sin graderías			9	Beisbol		
	PISCINA	4.1 Olímpica			10	Billar		
		4.2 Semi Olímpica			11	Boccia		
4		4.3 Recreativas			12	Bolos		
	ESTADIO	4.4 Complejo Acuático			13	Boxeo		
5		5.1 Fútbol			14	Chaza		
		5.2 Béisbol			15	Ciclismo bmx		
		5.3 Atletismo			16	Ciclismo ruta		
		5.4 Softbol			17	Ciclismo velocidad		
		5.5 Boxeo			18	Esgrima		
6	COLISEO	6.1 Boxeo			19	Fútbol		
		6.2 Gimnasio			20	Fútbol 5 (paralímpico)		
		6.3 Basquetbol			21	Fútbol 7 (paralímpico)		
		6.4 Fútbol Sala			22	Fútbol de Salón (Microfútbol)		
7	CUBIERTA	7.1 Para placa Deportiva 7.2 Para Estadio 7.3 Para unidad Deportiva			23	Fútbol Sala		
		8.1 Infantil			24	Golf		
	CENTROS DE RECREACIÓN	8.2 Para la tercera edad			25	Halterofilia		
9	OTRAS INSTALACIONES	9.1 Obras Complementarias 9.2 Cerramiento 9.3 Centro de educación física			26	Hockey línea		
		10.1 Fútbol			27	Hockey tradicional (4)		
	CANCHA SINTETICA	10.2 Microfútbol			28	Judo		
11	UNIDEPORTIVO	11.1 Bólera 11.2 Campo Coleo 11.3 Campo de Golf 11.4 Hockey 11.5 Ecuestre 11.6 Campo Tiro Con Arco 11.7 Velódromo			29	Karate		
		12.1 Béisbol			30	Lucha		
		12.2 Fútbol en Grama Natural			31	Nado sincronizado		
		12.3 Micro Fútbol (Fútbol de Salón)			32	Natación		
		12.4 Múltiple			33	Patinaje artístico		
		12.5 Raquetbol			34	Patinaje velocidad		
		12.6 Squash			35	Porras		
12	CAMPOS DE JUEGOS (CANCHAS)	12.7 Softbol			36	Rugby		
		12.8 Tejo			37	Softbol		
		12.9 Voleibol			38	Squash		
		12.10 Voleibol de playa (arena)			39	Subacuáticas		
		12.11 Mini fútbol			40	Taekwondo		
		12.12 Mini Fútbol			41	Tejo		
		12.13 Tiro Con Arco			42	Tenis		
		12.14 Tiro deportivo (polígono)			43	Tenis de mesa		
					44	Tiro		
					45	Tiro con arco		
13	CENTRO DE ALTO RENDIMIENTO			46	Voleibol			
14	VILLA DEPORTIVA			47	Voleibol Playa			
15	POLIDEPORTIVO CUBIERTO			48	Waterpolo			
				49	Otro ¿cuál?			



Datos básicos

01 - Datos básicos del proyecto

Nombre

Construcción canchas múltiples en las veredas Pueblo Nuevo, Mingo, Caponera sector la escuela e instalación juegos biosaludables en las veredas Mingo, Barragán, Caponera sector la escuela y Pueblo Nuevo en el municipio de Guachené departamento del Cauca

Código BPIN

2021193000015

Sector

Deporte y Recreación

Es Proyecto Tipo: No

Fecha creación: 03/05/2021 11:07:17

Identificador: 401415

Formulador: Juan Rene Mallama Leyton

Contribución a la política pública

01 - Contribución al Plan Nacional de Desarrollo

Plan

(2018-2022) Pacto por Colombia, pacto por la equidad

Estrategia Transversal

3003 - III. Pacto por la equidad: política social moderna centrada en la familia, eficiente, de calidad y conectada a mercados

Línea

300309 - 9. Deporte y recreación para el desarrollo integral de los individuos, para la convivencia y cohesión social

Programa

4301 - Fomento a la recreación, la actividad física y el deporte para desarrollar entornos de convivencia y paz

02 - Plan de Desarrollo Departamental o Sectorial

Plan de Desarrollo Departamental o Sectorial

42 Motivos para Avanzar - 2020-2023

Estrategia del Plan de Desarrollo Departamental o Sectorial

Equidad para la Paz Territorial

Programa del Plan Desarrollo Departamental o Sectorial

Fomento a la recreación, la actividad física y el deporte

03 - Plan de Desarrollo Distrital o Municipal

Plan de Desarrollo Distrital o Municipal

Pacto para la construcción de confianza y futuro del municipio de Guachené 2020-2023

Estrategia del Plan de Desarrollo Distrital o Municipal

Más inversión en ser para la paz

Programa del Plan desarrollo Distrital o Municipal

Más deporte y recreación para mejor calidad de vida

04 - Instrumentos de planeación de grupos étnicos

Tipo de entidad

Instrumentos de planeación de grupos étnicos

Identificación y descripción del problema

Problema central

Bajos niveles de práctica deportiva en el municipio de Guachené

Descripción de la situación existente con respecto al problema

La población del municipio de Guachené según la proyección de los datos del censo 2018 realizado por el DANE, arroja como resultado para el año 2020 un total de 20.020 habitantes. De los cuales los hombres representan el 46.8% y las mujeres representan el 53.2%. El 67% de su población se ubica en 25 veredas de la zona rural.

En materia de infraestructura deportiva y de recreación de las 21 canchas existentes, 20 se encuentran en regular estado, y una se encuentra en aceptable estado, todos los escenarios requieren mantenimiento, que determina la necesidad de las inversiones periódicas para su adecuado mantenimiento y uso.

Los bajos niveles de práctica deportiva se presentan debido a que hay pocos escenarios y no hay incentivos para el deporte, algunos escenarios se encuentran en estado de deterioro o fueron ocupados para desarrollar otras actividades.

Existe la necesidad de contar en la zona del corregimiento de veredas unidas con canchas múltiples y parques biosaludables que garanticen la disponibilidad de nuevos escenarios deportivos para la práctica de diversas disciplinas deportivas.

Magnitud actual del problema – indicadores de referencia

Del total de la población que se encuentran en capacidad para hacer deporte solo el 40% tienen alguna práctica deportiva.

01 - Causas que generan el problema

Causas directas	Causas indirectas
1. Inadecuada condiciones para la práctica deportiva	1.1 Deterioro de los espacios deportivos
	1.2 Déficit de espacios deportivos

02 - Efectos generados por el problema

Efectos directos	Efectos indirectos
1. Aumento del sedentarismo	1.1 Incrementos de problemas de salud publica asociados a la falta de actividad fisica.

Identificación y análisis de participantes

01 - Identificación de los participantes

Participante	Contribución o Gestión
<p>Actor: Municipal</p> <p>Entidad: Guachené - Cauca</p> <p>Posición: Cooperante</p> <p>Intereses o Expectativas: Mejorar la calidad de vida, cumplir con las metas del plan decenal del deporte y las metas del plan de desarrollo municipal</p>	Diseño, financiación, construcción, operación y mantenimiento del proyecto
<p>Actor: Otro</p> <p>Entidad: Comunidad</p> <p>Posición: Beneficiario</p> <p>Intereses o Expectativas: Mayor oferta de espacios deportivos adecuados para las practicas deportivas</p>	Aprovechamiento del tiempo libre y buena utilización del escenario deportivo

02 - Análisis de los participantes

Durante los talleres y encuentros con la comunidad en la elaboración del plan de desarrollo municipal "Pacto para la construcción de confianza y futuro del municipio de Guachené 2020-2023" se identifico la necesidad de la falta de escenarios deportivos y responder a las necesidad de los habitantes de las veredas de Pueblo Nuevo, Mingo, Barragan y Caponera sector La Escuela del municipio, para contar con infraestructura apropiada para la practica de deportes como el Microfultbol, baloncesto y voleibol y en general de poder contar con espacios adecuados para la practica y fomento del deporte.

Población afectada y objetivo

01 - Población afectada por el problema

Tipo de población

Personas

Número

2.690

Fuente de la información

Censo DANE 2018 proyectado 2021

Localización

Ubicación general	Localización específica
Región: Occidente Departamento: Cauca Municipio: Guachené Centro poblado: Rural Resguardo:	Veredas de Pueblo Nuevo, Mingo, Caponera sector la escuela y Barragán

02 - Población objetivo de la intervención

Tipo de población

Personas

Número

2.690

Fuente de la información

Censo DANE 2018 proyectado 2021

Localización

Ubicación general	Localización específica	Nombre del consejo comunitario
Región: Occidente Departamento: Cauca Municipio: Guachené Centro poblado: Rural Resguardo:	Veredas de Pueblo Nuevo, Mingo, Caponera sector la escuela y Barragán	

03 - Características demográficas de la población objetivo

Características demográficas de la población objetivo

Clasificación	Detalle	Número de personas	Fuente de la información
Género	Masculino	1.336	Censo DANE 2018 proyectado 2021
	Femenino	1.354	Censo DANE 2018 proyectado 2021
Grupos étnicos	Población Afrocolombiana	2.663	Censo DANE 2018 proyectado 2021
Etaria (Edad)	0 a 14 años	870	Censo DANE 2018 proyectado 2021
	15 a 19 años	268	Censo DANE 2018 proyectado 2021
	20 a 59 años	1.316	Censo DANE 2018 proyectado 2021
	Mayor de 60 años	236	Censo DANE 2018 proyectado 2021

5. Objetivos específicos

01 - Objetivo general e indicadores de seguimiento

Problema central

Bajos niveles de práctica deportiva en el municipio de Guachené

Objetivo general – Propósito

Incrementar los niveles de practica deportiva en el municipio de Guachené

Indicadores para medir el objetivo general

Indicador objetivo	Descripción	Fuente de verificación
Población que practica alguna practica deportiva	<p>Medido a través de: Porcentaje</p> <p>Meta: 60</p> <p>Tipo de fuente: Documento oficial</p>	Registro de activiades deportivas del Inder municipal

02 - Relaciones entre las causas y objetivos

Causa relacionada	Objetivos específicos
<p>Causa directa 1</p> <p>Inadecuada condiciones para la práctica deportiva</p>	Mejorar las condiciones para la practica deportiva
<p>Causa indirecta 1.1</p> <p>Deterioro de los espacios deportivos</p>	Realizar mantenimiento y operación permanente de los espacios deportivos y recreativos
<p>Causa indirecta 1.2</p> <p>Déficit de espacios deportivos</p>	Construir espacios deportivos



Alternativas de la solución

01 - Alternativas de la solución

Nombre de la alternativa	Se evaluará con esta herramienta	Estado
Construcción de tres canchas multiples en las veredas Pueblo Nuevo, Mingo, Caponera sector La Escuela e instalación de 4 juegos biosaludables en las veredas Pueblo Nuevo, Mingo, Barragán y Caponera sector La Escuela.	Si	Completo

Evaluaciones a realizar

Rentabilidad:	Si
Costo - Eficiencia y Costo mínimo:	Si
Evaluación multicriterio:	No

Alternativa 1. Construcción de tres canchas múltiples en las veredas Pueblo Nuevo, Mingo, Caponera sector La Escuela e instalación de 4 juegos biosaludables en las veredas Pueblo Nuevo, Mingo, Barragán y Caponera sector La Escuela.

Estudio de necesidades

01 - Bien o servicio

Bien o servicio

Canchas múltiples construidas

Medido a través de

Número

Descripción

La oferta se calcula con el numero de espacios disponibles en las veredas de Pueblo Nuevo, Mingo y Caponera. La demanda, la cantidad mínima de escenarios deportivos requerida en dichos territorios.

Año	Oferta	Demanda	Déficit
2016	0,00	3,00	-3,00
2017	0,00	3,00	-3,00
2018	0,00	3,00	-3,00
2019	0,00	3,00	-3,00
2020	0,00	3,00	-3,00
2021	0,00	3,00	-3,00

Alternativa: Construcción de tres canchas múltiples en las veredas Pueblo Nuevo, Mingo, Caponera sector La Escuela e instalación de 4 juegos biosaludables en las veredas Pueblo Nuevo, Mingo, Barragán y Caponera sector La Escuela.

Análisis técnico de la alternativa

01 - Análisis técnico de la alternativa

Análisis técnico de la alternativa

En las veredas Pueblo Nuevo, Mingo y Caponera sector La Escuela se realizará la construcción de 3 canchas múltiples de 32 metros de largo por 19 metros de ancho en concreto de 3000 psi, cada una con su respectiva demarcación para micro fútbol, voleibol y baloncesto, un sendero peatonal de acceso y la instalación de 3 juegos Biosaludables que comprende 6 maquinas para cada uno y la valla instructiva. Además se construirá un cerramiento perimetral en malla eslabonada en la vereda Pueblo Nuevo.

Las canchas cuentan con canal rectangular perimetral revestido en concreto y alcantarillado pluvial que descarga al canal paralelo de las vías de acceso.

En la vereda Barragán se realizará la instalación de juegos Biosaludables que comprende 6 maquinas y la valla instructiva.

Alternativa: Construcción de tres canchas multiples en las veredas Pueblo Nuevo, Mingo, Caponera sector La Escuela e instalación de 4 juegos biosaludables en las veredas Pueblo

Localización de la alternativa

01 - Localización de la alternativa

Ubicación general	Ubicación específica
Región: Occidente	Vereda Pueblo Nuevo (845162.936N, 1071870.457E)
Departamento: Cauca	Vereda Mingo (845866.992N, 1072569.179E)
Municipio: Guachené	Vereda Caponera sector la escuela (843922.696N, 1072662.068E)
Centro poblado: Rural	Vereda Barragán (842645.819N, 1072640.949E)
Resguardo:	
Latitud:	
Longitud:	

02 - Factores analizados

Aspectos administrativos y políticos,
 Cercanía a la población objetivo,
 Disponibilidad de servicios públicos domiciliarios (Agua, energía y otros),
 Disponibilidad y costo de mano de obra,
 Factores ambientales,
 Medios y costos de transporte,
 Orden público,
 Topografía

Alternativa: Construcción de tres canchas multiples en las veredas Pueblo Nuevo, Mingo, Caponera sector La Escuela e instalación de 4 juegos biosaludables en las veredas Pueblo

Cadena de valor de la alternativa

Costo total de la alternativa: \$ 1.170.284.635,00

1 - Objetivo específico 1 Costo: \$ 1.170.284.635

Mejorar las condiciones para la practica deportiva

Producto	Actividad
1.1 Canchas multifuncionales construidas y dotadas (Producto principal del proyecto) Medido a través de: Número de canchas Cantidad: 3,0000 Costo: \$ 1.170.284.635	1.1.1 Realizar Obras Preliminares Costo: \$ 403.796.162 Etapas: Inversión Ruta crítica: Si
	1.1.2 Realizar Obras en Concreto Costo: \$ 423.520.351 Etapas: Inversión Ruta crítica: No
	1.1.3 Instalar Implementos Deportivos Costo: \$ 48.829.761 Etapas: Inversión Ruta crítica: No
	1.1.4 Realizar Cerramiento Perimetral Pueblo Nuevo Costo: \$ 87.706.269 Etapas: Inversión Ruta crítica: No
	1.1.5 Suministrar Maquinas Biosaludables Costo: \$ 51.108.808 Etapas: Inversión Ruta crítica: No



CONSTRUCCIÓN CANCHAS MÚLTIPLES EN LAS VEREDAS PUEBLO NUEVO, MINGO, CAPONERA SECTOR LA ESCUELA E INSTALACIÓN JUEGOS BIOSALUDABLES EN LAS VEREDAS MINGO, BARRAGÁN, CAPONERA SECTOR LA ESCUELA Y PUEBLO NUEVO EN EL MUNICIPIO DE GUACHENÉ DEPARTAMENTO DEL CAUC/

Impreso el 3/08/2021 9:53:05 a.m.

Producto	Actividad
<p>1.1 Canchas multifuncionales construidas y dotadas (Producto principal del proyecto)</p> <p>Medido a través de: Número de canchas</p> <p>Cantidad: 3,0000</p> <p>Costo: \$ 1.170.284.635</p>	<p>1.1.6 Instalar Juegos Biosaludables</p> <p>Costo: \$ 31.316.467</p> <p>Etapas: Inversión</p> <p>Ruta crítica: No</p> <hr/> <p>1.1.7 Desarrollar Plan de Manejo Ambiental</p> <p>Costo: \$ 16.955.200</p> <p>Etapas: Inversión</p> <p>Ruta crítica: No</p> <hr/> <p>1.1.8 Garantizar PAPSO Obra</p> <p>Costo: \$ 25.281.300</p> <p>Etapas: Inversión</p> <p>Ruta crítica: No</p> <hr/> <p>1.1.9 Desarrollar Interventoria</p> <p>Costo: \$ 81.770.317</p> <p>Etapas: Inversión</p> <p>Ruta crítica: No</p>

Alternativa: Construcción de tres canchas multiples en las veredas Pueblo Nuevo, Mingo, Caponera sector La Escuela e instalación de 4 juegos biosaludables en las veredas Pueblo

Actividad 1.1.1 Realizar Obras Preliminares

Periodo	Mano de obra no calificada	Maquinaria y Equipo	Materiales	Transporte
0	\$53.907.661,00	\$71.286.579,00	\$222.294.576,00	\$56.307.346,00
Total	\$53.907.661,00	\$71.286.579,00	\$222.294.576,00	\$56.307.346,00

Periodo	Total
0	\$403.796.162,00
Total	

Actividad 1.1.2 Realizar Obras en Concreto

Periodo	Mano de obra no calificada	Maquinaria y Equipo	Materiales
0	\$146.316.693,00	\$14.910.599,00	\$262.293.059,00
Total	\$146.316.693,00	\$14.910.599,00	\$262.293.059,00

Periodo	Total
0	\$423.520.351,00
Total	

Actividad 1.1.3 Instalar Implementos Deportivos

Periodo	Mano de obra no calificada	Maquinaria y Equipo	Materiales
0	\$16.735.599,00	\$5.141.847,00	\$26.952.315,00
Total	\$16.735.599,00	\$5.141.847,00	\$26.952.315,00

Periodo	Total
0	\$48.829.761,00
Total	



Actividad 1.1.4 Realizar Cerramiento Perimetral Pueblo Nuevo

Periodo	Mano de obra no calificada	Maquinaria y Equipo	Materiales
0	\$25.808.512,00	\$1.278.705,00	\$60.619.052,00
Total	\$25.808.512,00	\$1.278.705,00	\$60.619.052,00

Periodo	Total
0	\$87.706.269,00
Total	

Actividad 1.1.5 Suministrar Maquinas Biosaludables

Periodo	Materiales
0	\$51.108.808,00
Total	\$51.108.808,00

Periodo	Total
0	\$51.108.808,00
Total	

Actividad 1.1.6 Instalar Juegos Biosaludables

Periodo	Mano de obra no calificada	Maquinaria y Equipo	Materiales	Transporte
0	\$10.539.947,00	\$3.405.830,00	\$15.395.236,00	\$1.975.454,00
Total	\$10.539.947,00	\$3.405.830,00	\$15.395.236,00	\$1.975.454,00

Periodo	Total
0	\$31.316.467,00
Total	



Actividad 1.1.7 Desarrollar Plan de Manejo Ambiental

Periodo	Mano de obra calificada	Maquinaria y Equipo
0	\$11.000.000,00	\$5.955.200,00
Total	\$11.000.000,00	\$5.955.200,00

Periodo	Total
0	\$16.955.200,00
Total	

Actividad 1.1.8 Garantizar PAPSO Obra

Periodo	Mano de obra calificada	Materiales
0	\$10.000.000,00	\$15.281.300,00
Total	\$10.000.000,00	\$15.281.300,00

Periodo	Total
0	\$25.281.300,00
Total	

Actividad 1.1.9 Desarrollar Interventoria

Periodo	Impuestos, pagos de derechos, contribuciones, multas y sanciones	Mano de obra calificada	Maquinaria y Equipo	Materiales	Transporte
0	\$12.081.017,00	\$61.444.300,00	\$3.040.000,00	\$3.605.000,00	\$1.600.000,00
Total	\$12.081.017,00	\$61.444.300,00	\$3.040.000,00	\$3.605.000,00	\$1.600.000,00

Periodo	Total
0	\$81.770.317,00
Total	

Alternativa: Construcción de tres canchas multiples en las veredas Pueblo Nuevo, Mingo, Caponera sector La Escuela e instalación de 4 juegos biosaludables en las veredas Pueblo

Análisis de riesgos alternativa

01 - Análisis de riesgo

	Tipo de riesgo	Descripción del riesgo	Probabilidad e impacto	Efectos	Medidas de mitigación
1-Propósito (Objetivo general)	Asociados a fenómenos de origen humano no intencionales: aglomeración de público	Las personas no usan la infraestructura ni practican deporte.	Probabilidad: 4. Probable Impacto: 4. Mayor	No se lograría el objetivo general del proyecto. Pocas personas practican deporte.	Promoción del deporte a través de divulgación de la oferta disponible.
2-Componente (Productos)	Legales	Incumplimiento del Contrato: Cuando el contratista incumpla las obligaciones suscritas en el contrato	Probabilidad: 3. Moderado Impacto: 3. Moderado	Imposición de multas y sanciones y demoras en la ejecución del proyecto	Adecuado proceso de selección del contratista e interventor. Adecuado seguimiento por parte del contratante y de la interventoría.
3-Actividad	De costos	Cambio de valor de los materiales	Probabilidad: 3. Moderado Impacto: 3. Moderado	Demora y retraso en la entrega de las Obras	Realizar Cotizaciones donde se sostengan los precios por un periodo determinado

Alternativa: Construcción de tres canchas múltiples en las veredas Pueblo Nuevo, Mingo, Caponera sector La Escuela e instalación de 4 juegos biosaludables en las veredas Pueblo

Ingresos y beneficios alternativa

01 - Ingresos y beneficios

Ahorro en costos de consultas y tratamientos ocasionados por enfermedades relacionadas con el sedentarismo y el consumo de sustancias psicoactivas, según el perfil epidemiológico municipal.

Tipo: Beneficios

Medido a través de: Número

Bien producido: Otros

Razón Precio Cuenta (RPC): 0.80

Periodo	Cantidad	Valor unitario	Valor total
1	1.594,00	\$165.000,00	\$263.010.000,00
2	1.476,00	\$170.000,00	\$250.920.000,00
3	1.321,00	\$180.000,00	\$237.780.000,00
4	1.197,00	\$190.000,00	\$227.430.000,00
5	1.086,00	\$200.000,00	\$217.200.000,00
6	958,00	\$210.000,00	\$201.180.000,00
7	743,00	\$220.000,00	\$163.460.000,00
8	489,00	\$230.000,00	\$112.470.000,00
9	254,00	\$240.000,00	\$60.960.000,00
10	130,00	\$250.000,00	\$32.500.000,00

02 - Totales

Periodo	Total beneficios	Total
1	\$263.010.000,00	\$263.010.000,00
2	\$250.920.000,00	\$250.920.000,00
3	\$237.780.000,00	\$237.780.000,00
4	\$227.430.000,00	\$227.430.000,00
5	\$217.200.000,00	\$217.200.000,00
6	\$201.180.000,00	\$201.180.000,00
7	\$163.460.000,00	\$163.460.000,00
8	\$112.470.000,00	\$112.470.000,00
9	\$60.960.000,00	\$60.960.000,00
10	\$32.500.000,00	\$32.500.000,00



El futuro
es de todos

DNP
Departamento
Nacional de Planeación

Preparación / Ingresos y beneficios

CONSTRUCCIÓN CANCHAS MÚLTIPLES EN LAS VEREDAS PUEBLO NUEVO, MINGO, CAPONERA SECTOR LA ESCUELA E INSTALACIÓN JUEGOS BIOSALUDABLES EN LAS VEREDAS MINGO, BARRAGÁN, CAPONERA SECTOR LA ESCUELA Y PUEBLO NUEVO EN EL MUNICIPIO DE GUACHENÉ DEPARTAMENTO DEL CAUC/

Impreso el 3/08/2021 9:53:07 a.m.



Alternativa 1

Flujo Económico

01 - Flujo Económico

P	Beneficios e ingresos (+)	Créditos(+)	Costos de preinversión (-)	Costos de inversión (-)	Costos de operación (-)	Amortización (-)	Intereses de los créditos (-)	Valor de salvamento (+)	Flujo Neto
0	\$0,0	\$0,0	\$0,0	\$894.745.032,7	\$0,0	\$0,0	\$0,0	\$0,0	\$-894.745.032,7
1	\$210.408.000,0	\$0,0	\$0,0	\$0,0	\$0,0	\$0,0	\$0,0	\$0,0	\$210.408.000,0
2	\$200.736.000,0	\$0,0	\$0,0	\$0,0	\$0,0	\$0,0	\$0,0	\$0,0	\$200.736.000,0
3	\$190.224.000,0	\$0,0	\$0,0	\$0,0	\$0,0	\$0,0	\$0,0	\$0,0	\$190.224.000,0
4	\$181.944.000,0	\$0,0	\$0,0	\$0,0	\$0,0	\$0,0	\$0,0	\$0,0	\$181.944.000,0
5	\$173.760.000,0	\$0,0	\$0,0	\$0,0	\$0,0	\$0,0	\$0,0	\$0,0	\$173.760.000,0
6	\$160.944.000,0	\$0,0	\$0,0	\$0,0	\$0,0	\$0,0	\$0,0	\$0,0	\$160.944.000,0
7	\$130.768.000,0	\$0,0	\$0,0	\$0,0	\$0,0	\$0,0	\$0,0	\$0,0	\$130.768.000,0
8	\$89.976.000,0	\$0,0	\$0,0	\$0,0	\$0,0	\$0,0	\$0,0	\$0,0	\$89.976.000,0
9	\$48.768.000,0	\$0,0	\$0,0	\$0,0	\$0,0	\$0,0	\$0,0	\$0,0	\$48.768.000,0
10	\$26.000.000,0	\$0,0	\$0,0	\$0,0	\$0,0	\$0,0	\$0,0	\$0,0	\$26.000.000,0

Indicadores y decisión

01 - Evaluación económica

Indicadores de rentabilidad			Indicadores de costo-eficiencia	Indicadores de costo mínimo	
Valor Presente Neto (VPN)	Tasa Interna de Retorno (TIR)	Relación Costo Beneficio (RCB)	Costo por beneficiario	Valor presente de los costos	Costo Anual Equivalente (CAE)
Alternativa: Construcción de tres canchas multiples en las veredas Pueblo Nuevo, Mingo, Caponera sector La Escuela e instalación de 4 juegos biosaludables en las veredas Pueblo Nuevo, Mingo, Barragán y Caponera sector La Escuela.					
\$459.966.768,20	12,20 %	\$1,51	\$332.618,97	\$894.745.032,74	\$44.365.669,48

Costo por capacidad

Producto	Costo unitario (valor presente)
Canchas multifuncionales construidas y dotadas (Producto principal del proyecto)	\$298.248.344,25

03 - Decisión

Alternativa

Construcción de tres canchas multiples en las veredas Pueblo Nuevo, Mingo, Caponera sector La Escuela e instalación de 4 juegos biosaludables en las veredas Pueblo Nuevo, Mingo, Barragán y Caponera sector La Escuela.

Indicadores de producto

01 - Objetivo 1

1. Mejorar las condiciones para la practica deportiva

Producto

1.1. Canchas multifuncionales construidas y dotadas (Producto principal del proyecto)

Indicador

1.1.1 Canchas multifuncionales construidas y dotadas

Medido a través de: Número de canchas

Meta total: 3,0000

Fórmula:

Es acumulativo: No

Es Principal: Si

Programación de indicadores

Periodo	Meta por periodo	Periodo	Meta por periodo
0	3,0000		

Indicadores de gestión

01 - Indicador por proyecto

Indicador

Informes De Interventoria Realizados

Medido a través de: Número

Código: 9900G054

Fórmula:

Tipo de Fuente: Documento oficial

Fuente de Verificación: Informes mensual de interventoria

Programación de indicadores

Periodo	Meta por periodo	Periodo	Valor
0	4	Total:	4



Esquema financiero

01 - Clasificación presupuestal

Programa presupuestal

4301 - Fomento a la recreación, la actividad física y el deporte para desarrollar entornos de convivencia y paz

Subprograma presupuestal

1604 RECREACIÓN Y DEPORTE



CONSTRUCCIÓN CANCHAS MÚLTIPLES EN LAS VEREDAS PUEBLO NUEVO, MINGO, CAPONERA SECTOR LA ESCUELA E INSTALACIÓN JUEGOS BIOSALUDABLES EN LAS VEREDAS MINGO, BARRAGÁN, CAPONERA SECTOR LA ESCUELA Y PUEBLO NUEVO EN EL MUNICIPIO DE GUACHENÉ DEPARTAMENTO DEL CAUCA

Impreso el 3/08/2021 9:53:07 a.m.

02 - Resumen fuentes de financiación

Etapa	Entidad	Tipo Entidad	Tipo de Recurso	Periodo	Valor
Inversión	GUACHENÉ	Municipios	SGR - Asignación para la inversión local según NBI y municipios de cuarta, quinta y sexta categoría	0	\$1.170.284.635,00
				Total	\$1.170.284.635,00
	Total Inversión				\$1.170.284.635,00
Total					\$1.170.284.635,00



Resumen del proyecto

Resumen del proyecto

Resumen narrativo	Descripción	Indicadores	Fuente	Supuestos
Objetivo General	Incrementar los niveles de practica deportiva en el municipio de Guachené	Población que practica alguna practica deportiva	Tipo de fuente: Documento oficial Fuente: Registro de activiades deportivas del lmdcr municipal	Las personas asisten a las actividades adelantadas para promover la practica del deporte
Componentes (Productos)	1.1 Canchas multifuncionales construidas y dotadas (Producto principal del proyecto)	Canchas multifuncionales construidas y dotadas	Tipo de fuente: Informe Fuente: Informe final de interventoria	Sin inconvenientes con el contratista seleccionado
Actividades	1.1.1 - Realizar Obras Preliminares(*) 1.1.2 - Realizar Obras en Concreto 1.1.3 - Instalar Implementos Deportivos 1.1.4 - Realizar Cerramiento Perimetral Pueblo Nuevo 1.1.5 - Suministrar Maquinas Biosaludables 1.1.6 - Instalar Juegos Biosaludables 1.1.7 - Desarrollar Plan de Manejo Ambiental 1.1.8 - Garantizar PAPSO Obra 1.1.9 - Desarrollar Interventoria	Nombre: Informes De Interventoria Realizados Unidad de Medida: Número Meta: 4.0000	Tipo de fuente: Fuente:	Sin inconvenientes en los costos de los materiales

(*) Actividades con ruta crítica

	MUNICIPIO DE GUACHENÉ CAUCA NIT 900.127.183-0	Código: RE-AP-GD-02
	DESPACHO ALCALDE	Versión: 02
		Fecha: 30-11-2014
		Página 1 de 7

DECRETO NÚMERO 088
(06 de agosto de 2021)

Por la cual se viabiliza, prioriza y un proyecto de inversión financiado o cofinanciado con recursos del Sistema General de Regalías – SGR, en el marco de la Ley 2056 de 2020, Decreto 1821 de 2020 y demás disposiciones concordantes.

EL ALCALDE DEL MUNICIPIO DE GUACHENÉ (CAUCA), en uso de sus facultades Constitucionales y Legales, en especial las conferidas en la Ley 2056 de 2020, el Decreto 1821 de 2020 y

CONSIDERANDO

El artículo 209 de la Constitución Política señala que la función administrativa está al servicio de los intereses generales y se desarrolla con fundamento en los principios de igualdad, moralidad, eficacia, economía, celeridad, imparcialidad y publicidad, mediante la descentralización, la delegación y la desconcentración de funciones

El 26 de diciembre de 2019 fue expedido el Acto Legislativo 05, por medio del cual se modifica los artículos 360 y 361 de la Constitución Política y se dictan otras disposiciones sobre el Régimen de Regalías y Compensaciones, supeditando las disposiciones en las contenidas a la expedición de una nueva Ley.

En desarrollo de lo anterior, se expidió la Ley 2056 de 2020 *"por la cual se regula la organización y el funcionamiento del Sistema General de Regalías"*, cuyo objeto consiste en determinar la distribución, objetivos, fines, administración, ejecución, control, el uso eficiente y la destinación de los ingresos provenientes de la explotación de los recursos naturales no renovables precisando las condiciones de participación de sus beneficiarios.

Los artículos 31 a 37 y 136 de la Ley 2056 de 2020 contemplan las reglas generales sobre el ciclo de los proyectos de inversión pública susceptibles de ser financiados con cargo a los recursos del Sistema General de Regalías, que comprende las etapas de: formulación y presentación; viabilidad y registro en el Banco de Proyectos de Inversión; priorización y aprobación y ejecución, seguimiento, control y evaluación, las cuales se adelantarán conforme las definiciones, contenidos, procesos y procedimientos que establezca el Departamento Nacional de Planeación en su metodología, al cual le corresponde, igualmente administrar el Banco de Proyectos de Inversión del Sistema General de Regalías.

Proyectó y elaboró: Juan Rene Mallama – Contratista
Revisó y Aprobó: Yuri Leandra Cantoñi – Secretario de
Infraestructura

Revisó y Aprobó: José Vicente Caicedo – Secretario de
Planeación

“VAMOS CONSTRUYENDO CONFIANZA Y FUTURO”

Calle 4 No. 5 – 46 Barrio Jorge Eliécer Gaitán

Teléfonos: +57 (2) 8259101 / 05 / 06 – Telefax: +57 (2) 8259107

Web: www.guachene-cauca.gov.co – Email: alcaldia@guachene-cauca.gov.co Guachené – Cauca,

	MUNICIPIO DE GUACHENÉ CAUCA NIT 900.127.183-0	Código: RE-AP-GD-02
	DESPACHO ALCALDE	Versión: 02
		Fecha: 30-11-2014
		Página 2 de 7

Con el objetivo de compilar y racionalizar las normas de carácter reglamentario que rigen el Sistema General de Regalías y contar con un instrumento jurídico único para el mismo, se expidió el Decreto Único Reglamentario del Sistema General de Regalías (Decreto No. 1821 de 2020) el cual entró a regir a partir del 1 de enero de 2021 y derogó todas las disposiciones que le sean contrarias en especial el Título 4 de la Parte 2 del Libro 2 del Decreto 1082 de 2015, Único Reglamentario Sector Administrativo de Planeación Nacional, con excepción de su Capítulo 2 y las disposiciones concernientes al Sistema de Monitoreo, Seguimiento, Control y Evaluación y del Decreto 1426 de 2019.

La Ley 2056 de 2020, “por medio de la cual se regula la organización y el funcionamiento del Sistema General de Regalías”, y el Decreto 1821 de 2020, Decreto único del Sistema General de Regalías, determinan el ciclo de viabilidad, priorización y aprobación de los proyectos de inversión, asignando nuevas responsabilidades en cabeza de las Entidades Territoriales.

I. PROCESO DE VIABILIZACIÓN Y REGISTRO EN EL BANCO DE PROYECTOS

De conformidad con el artículo 34 de la Ley 2056 de 2020 y el artículo 1.2.1.2.8 del Decreto 1821 de 2020, para las Asignaciones Directas y la Asignación para la Inversión Local, la viabilidad estará a cargo de las entidades territoriales beneficiarias. Para la Asignación para la Inversión Regional, corresponderá a la entidad territorial que presente el proyecto de inversión.

En este sentido, consagra el artículo 1.2.1.2.8 del Decreto 1821 de 2020 que el representante legal de la respectiva entidad territorial o su delegado deberá suscribir el concepto de viabilidad y registrarlo o podrán solicitarlo al Ministerio o Departamento Administrativo cabeza del sector al que pertenezca el proyecto, o a una entidad adscrita o vinculada del orden nacional, o al departamento al que pertenece el respectivo municipio o municipios que presentan el proyecto, de acuerdo con los lineamientos que para ello emita la Comisión Rectora.

El artículo 1.2.1.2.8 del Decreto 1821 de 2020 dispone que la viabilidad de los proyectos de inversión a ser financiados con recursos del Sistema General de Regalías definida en el numeral 2 del artículo 29 de la Ley 2056 de 2020, incluyendo el cumplimiento de requisitos, y su consistencia técnica y metodológica, se desarrollará conforme con la metodología definida por el Departamento Nacional de Planeación y los requisitos que adopte la Comisión Rectora.

Proyectó y elaboró: Juan Rene Mallama – Contratista
 Revisó y Aprobó: Yuri Leandra Cantoñi – Secretario de
 Infraestructura

Revisó y Aprobó: José Vicente Caicedo – Secretario de
 Planeación

“VAMOS CONSTRUYENDO CONFIANZA Y FUTURO”

Calle 4 No. 5 – 46 Barrio Jorge Eliécer Gaitán

Teléfonos: +57 (2) 8259101 / 05 / 06 – Telefax: +57 (2) 8259107

Web: www.guachene-cauca.gov.co – Email: alcaldia@guachene-cauca.gov.co Guachené – Cauca,



	MUNICIPIO DE GUACHENÉ CAUCA NIT 900.127.183-0	Código: RE-AP-GD-02
	DESPACHO ALCALDE	Versión: 02
		Fecha: 30-11-2014
		Página 3 de 7

En el párrafo transitorio del artículo precedente, se establece que entre tanto la Comisión Rectora adopta los requisitos sectoriales para viabilizar y priorizar los proyectos de inversión financiados a través de recursos del Sistema General de Regalías, la entidad que emita la viabilidad de los proyectos de inversión atenderá los requisitos sectoriales aplicables que se encuentren vigentes a 31 de diciembre de 2020 que serán publicados por el Departamento Nacional de Planeación en su página web.

El registro de los proyectos en el Banco de Proyectos de Inversión del Sistema General de Regalías corresponde a la sistematización en el Banco del concepto de viabilidad favorable que se otorga al proyecto de inversión por parte de la instancia competente, según corresponda.

El Departamento Nacional de Planeación publicó el documento denominado "Orientaciones Transitorias para la Gestión de Proyectos", el cual puede ser consultado a través del siguiente enlace: <https://www.sgr.gov.co/Normativa/Gu%C3%ADasInstructivosyFormatos/Gu%C3%ADasorientadorasnuevaLeydeRegal%C3%ADas.aspx>.

Los numerales 6 y 7 de las "Orientaciones Transitorias para la Gestión de Proyectos", consagran los requisitos generales y sectoriales para proyectos susceptibles de ser financiados con recursos del Sistema General de Regalías. En este sentido, se procedió a analizar los componentes del proyecto de inversión "CONSTRUCCIÓN CANCHAS MÚLTIPLES EN LAS VEREDAS PUEBLO NUEVO, MINGO, CAPONERA SECTOR LA ESCUELA E INSTALACION JUEGOS BIOSALUDABLES EN LAS VEREDAS MINGO, BARRAGÁN, CAPONERA SECTOR LA ESCUELA Y PUEBLO NUEVO EN EL MUNICIPIO DE GUACHENÉ DEPARTAMENTO DEL CAUCA", con BPIN 2021193000015.

II. PROCESO DE PRIORIZACIÓN Y APROBACIÓN

El artículo 36 de la Ley 2056 de 2020 dispone que "las entidades territoriales receptoras de Asignaciones Directas y de la Asignación para la inversión Local, serán las encargadas de priorizar y aprobar los proyectos de inversión que se financiarán con cargo a los recursos que le sean asignados por el Sistema General de Regalías y el artículo 37 faculta a las entidades territoriales para ejecutar directamente los recursos de Asignaciones Directas y Asignación para la Inversión Local.

En virtud del artículo 1.2.1.2.11 del Decreto 1821 de 2020, las entidades territoriales beneficiarias y los respectivos municipios serán las encargadas de priorizar y aprobar los proyectos de inversión que se financiarán con cargo a los recursos de Asignaciones

Proyectó y elaboró: Juan Rene Mallama – Contratista
 Revisó y Aprobó: Yuri Leandra Cantoñi – Secretario de
 Infraestructura

Revisó y Aprobó: José Vicente Caicedo – Secretario de
 Planeación

"VAMOS CONSTRUYENDO CONFIANZA Y FUTURO"

Calle 4 No. 5 – 46 Barrio Jorge Eliécer Gaitán

Teléfonos: +57 (2) 8259101 / 05 / 06 – Telefax: +57 (2) 8259107

Web: www.guachene-cauca.gov.co – Email: alcaldia@guachene-cauca.gov.co Guachené – Cauca,

	MUNICIPIO DE GUACHENÉ CAUCA NIT 900.127.183-0	Código: RE-AP-GD-02
	DESPACHO ALCALDE	Versión: 02
		Fecha: 30-11-2014
		Página 4 de 7

Directas y Asignaciones para la Inversión Local y que se encuentren contenidos en el capítulo "Inversiones con cargo al SGR" del respectivo Plan de Desarrollo Territorial.

Atendiendo a lo estipulado en el artículo 1.2.1.2.11 del Decreto 1821 de 2020, corresponderá a las instancias encargadas de adelantar la priorización y aprobación de proyectos de inversión, verificar que dicha acción guarde concordancia con la disponibilidad de caja y saldo presupuestal, conforme a la Ley Bienal de Presupuesto del Sistema General de Regalías, el Plan Bienal de Caja y el cronograma de flujos definido y registrado en el Sistema de Presupuesto y Giro de Regalías; así mismo, el literal a) de dicha disposición normativa señala que tratándose de proyectos susceptibles a ser financiados con recursos de las asignaciones directas y Asignación para la Inversión Local, serán las entidades beneficiarias quienes realizarán dicha priorización y aprobación.

III. DESIGNACIÓN DE EJECUTOR DEL PROYECTO

De conformidad con el artículo 27 de la Ley 2056 de 2020 la entidad designada como ejecutora del proyecto de inversión, deberá hacer uso del Sistema de Presupuesto y Giro de Regalías (SPGR) para realizar la gestión de ejecución de los recursos asignados y ordenar el pago de las obligaciones legalmente adquiridas directamente desde la cuenta única del Sistema General de Regalías a las cuentas bancarias de los destinatarios finales; de igual manera el parágrafo segundo de esta disposición normativa ordena que las entidades designadas como ejecutoras, al momento de afectar las apropiaciones en el Sistema de Presupuesto y Giros de Regalías (SPGR), deberán publicar el proceso de contratación en el Sistema Electrónico para la Contratación Pública, Secop, o el que haga sus veces.

El **MUNICIPIO DE GUACHENÉ** formuló y transfirió el proyecto de inversión **"CONSTRUCCIÓN CANCHAS MÚLTIPLES EN LAS VEREDAS PUEBLO NUEVO, MINGO, CAPONERA SECTOR LA ESCUELA E INSTALACION JUEGOS BIOSALUDABLES EN LAS VEREDAS MINGO, BARRAGÁN, CAPONERA SECTOR LA ESCUELA Y PUEBLO NUEVO EN EL MUNICIPIO DE GUACHENÉ DEPARTAMENTO DEL CAUCA"**, identificado con **BPIN 2021193000015**, por un valor de **\$ 1.170.284.635** el cual pretende ser financiado con cargo a los recursos de Asignación para la inversión local según NBI y municipios de cuarta, quinta y sexta categoría del Sistema General de Regalías.

El proyecto de inversión **"CONSTRUCCIÓN CANCHAS MÚLTIPLES EN LAS VEREDAS PUEBLO NUEVO, MINGO, CAPONERA SECTOR LA ESCUELA E INSTALACION JUEGOS BIOSALUDABLES EN LAS VEREDAS MINGO, BARRAGÁN, CAPONERA SECTOR LA ESCUELA Y PUEBLO NUEVO EN EL MUNICIPIO DE GUACHENÉ**

Proyectó y elaboró: *Juan Rene Mallama – Contratista*
 Revisó y Aprobó: *Yuri Leandra Cantoñi – Secretario de Infraestructura*

Revisó y Aprobó: *José Vicente Caicedo – Secretario de Planeación*

"VAMOS CONSTRUYENDO CONFIANZA Y FUTURO"

Calle 4 No. 5 – 46 Barrio Jorge Eliécer Gaitán

Teléfonos: +57 (2) 8259101 / 05 / 06 – Telefax: +57 (2) 8259107

Web: www.guachene-cauca.gov.co – Email: alcaldia@guachene-cauca.gov.co Guachené – Cauca,

	MUNICIPIO DE GUACHENÉ CAUCA NIT 900.127.183-0	Código: RE-AP-GD-02
	DESPACHO ALCALDE	Versión: 02
		Fecha: 30-11-2014
		Página 5 de 7

DEPARTAMENTO DEL CAUCA", se encuentra en el capítulo independiente "inversiones con cargo al SGR", aprobado por medio del decreto 060 del 09 de junio de 2021, en el eje estratégico "MAS INVERSIONES EN EL SER PARA LA PAZ", del Plan de Desarrollo municipal "Pacto para la construcción de confianza y futuro del municipio de Guachené 2020-2023.

Al analizar el proyecto de inversión "**CONSTRUCCIÓN CANCHAS MÚLTIPLES EN LAS VEREDAS PUEBLO NUEVO, MINGO, CAPONERA SECTOR LA ESCUELA E INSTALACION JUEGOS BIOSALUDABLES EN LAS VEREDAS MINGO, BARRAGÁN, CAPONERA SECTOR LA ESCUELA Y PUEBLO NUEVO EN EL MUNICIPIO DE GUACHENÉ DEPARTAMENTO DEL CAUCA**", la ingeniera YURI LEANDRA CANTOÑI, secretaria de infraestructura del municipio de Guachené, encontró que cumplía con los requisitos establecidos en la Ley 2056 de 2020, Decreto 1821 de 2020 y el documento denominado "Orientaciones Transitorias para la Gestión de Proyectos – versión 2" emitido por el Departamento Nacional de Planeación.

Mediante Concepto de Viabilidad del 06 de agosto de 2021, el alcalde ELMER ABONIA CARABALI emitió concepto de viabilidad favorable frente al proyecto de inversión "**CONSTRUCCIÓN CANCHAS MÚLTIPLES EN LAS VEREDAS PUEBLO NUEVO, MINGO, CAPONERA SECTOR LA ESCUELA E INSTALACION JUEGOS BIOSALUDABLES EN LAS VEREDAS MINGO, BARRAGÁN, CAPONERA SECTOR LA ESCUELA Y PUEBLO NUEVO EN EL MUNICIPIO DE GUACHENÉ DEPARTAMENTO DEL CAUCA**".

Dicho concepto de viabilidad fue registrado en el Banco de Proyectos de Inversión del Sistema General de Regalías el día 06 de agosto de 2021.

En mérito de lo anteriormente expuesto,

DECRETA:

ARTÍCULO PRIMERO. Priorizar y Aprobar el proyecto de inversión "**CONSTRUCCIÓN CANCHAS MÚLTIPLES EN LAS VEREDAS PUEBLO NUEVO, MINGO, CAPONERA SECTOR LA ESCUELA E INSTALACION JUEGOS BIOSALUDABLES EN LAS VEREDAS MINGO, BARRAGÁN, CAPONERA SECTOR LA ESCUELA Y PUEBLO NUEVO EN EL MUNICIPIO DE GUACHENÉ DEPARTAMENTO DEL CAUCA**", identificado con código BPIN 2021193000015, por un valor de \$ 1.170.284.635 con cargo a los recursos de Asignación para la inversión local según NBI y municipios de cuarta, quinta y sexta categoría del Sistema General de Regalías., como se detalla a continuación:

<i>Proyectó y elaboro: Juan Rene Mallama – Contratista</i> <i>Revisó y Aprobó: Yuri Leandra Cantoñi – Secretario de Infraestructura</i>	<i>Revisó y Aprobó: José Vicente Caicedo – Secretario de Planeación</i>
--	---

"VAMOS CONSTRUYENDO CONFIANZA Y FUTURO"

Calle 4 No. 5 – 46 Barrio Jorge Eliécer Gaitán

Teléfonos: +57 (2) 8259101 / 05 / 06 – Telefax: +57 (2) 8259107

Web: www.guachene-cauca.gov.co – Email: alcaldia@guachene-cauca.gov.co Guachené – Cauca,

	MUNICIPIO DE GUACHENÉ CAUCA NIT 900.127.183-0	Código: RE-AP-GD-02
	DESPACHO ALCALDE	Versión: 02
		Fecha: 30-11-2014
		Página 6 de 7

CÓDIGO BPIN	NOMBRE PROYECTO	SECTOR	FASE	VALOR TOTAL
2021193000015	CONSTRUCCIÓN CANCHAS MÚLTIPLES EN LAS VEREDAS PUEBLO NUEVO, MINGO, CAPONERA SECTOR LA ESCUELA E INSTALACION JUEGOS BIOSALUDABLES EN LAS VEREDAS MINGO, BARRAGÁN, CAPONERA SECTOR LA ESCUELA Y PUEBLO NUEVO EN EL MUNICIPIO DE GUACHENÉ DEPARTAMENTO DEL CAUCA	Deporte y recreación	III	\$1.170.284.635
Entidad	Tipo de recurso	Vigencia presupuestal SGR	Vig. Futura Aprobada	Valor
Municipio de Guachené	SGR- Asignación para la inversión local según NBI y municipios de cuarta, quinta y sexta categoría	2021-2022	NA	\$1.170.284.635

ARTÍCULO SEGUNDO. Designar a el **MUNICIPIO DE GUACHENÉ** como entidad ejecutora y entidad encargada de contratar la interventoría del proyecto de inversión **“CONSTRUCCIÓN CANCHAS MÚLTIPLES EN LAS VEREDAS PUEBLO NUEVO, MINGO, CAPONERA SECTOR LA ESCUELA E INSTALACION JUEGOS BIOSALUDABLES EN LAS VEREDAS MINGO, BARRAGÁN, CAPONERA SECTOR LA ESCUELA Y PUEBLO NUEVO EN EL MUNICIPIO DE GUACHENÉ DEPARTAMENTO DEL CAUCA”**, identificado con código BPIN 2021193000015, como se indica:

Ejecución proyecto			
Valor Aprobado		Tipo de recurso	
\$1.170.284.635		SGR- Asignación para la inversión local según NBI y municipios de cuarta, quinta y sexta categoría	
Entidad pública designada ejecutora del proyecto	MUNICIPIO DE GUACHENE	Fuente	SGR- Asignación para la inversión local
		Valor Ejecución	\$ 1.088.514.318
Instancia pública designada para la contratación de interventoría	MUNICIPIO DE GUACHENE	Fuente	SGR- Asignación para la inversión local
		Valor Interventoría	\$ 81.770.317
Ley de requisitos con que se aprobó	Ley 2056 de 2020 y el documento denominado “Orientaciones Transitorias para la Gestión de Proyectos” emitido por el DNP		

PARÁGRAFO 1º. En consonancia con el artículo 1.2.1.2.22 del Decreto 1821 de 2020, la entidad ejecutora deberá expedir el acto administrativo que ordena la apertura del proceso de selección o acto administrativo unilateral que decreta el gasto con cargo a los recursos asignados, a más tardar dentro de los seis (6) meses siguientes, contados a partir de la publicación del presente acto administrativo y será la responsable de verificar

Proyectó y elaboro: Juan Rene Mallama – Contratista Reviso y Aprobó: Yuri Leandra Cantofí – Secretario de Infraestructura	Reviso y Aprobó: José Vicente Caicedo – Secretario de Planeación
--	--

“VAMOS CONSTRUYENDO CONFIANZA Y FUTURO”

Calle 4 No. 5 – 46 Barrio Jorge Eliécer Gaitán

Teléfonos: +57 (2) 8259101 / 05 / 06 – Telefax: +57 (2) 8259107

Web: www.guachene-cauca.gov.co – Email: alcaldia@guachene-cauca.gov.co Guachené – Cauca,



	MUNICIPIO DE GUACHENÉ CAUCA NIT 900.127.183-0	Código: RE-AP-GD-02
	DESPACHO ALCALDE	Versión: 02 Fecha: 30-11-2014 Página 7 de 7

el cumplimiento de los requisitos legales para el inicio de la ejecución del proyecto de inversión.

En el evento de requerir prórroga, la misma deberá ser solicitada dentro de los seis (6) meses siguientes a la publicación del presente acto administrativo, cumpliendo con los requisitos establecidos en el artículo 1.2.1.2.22 del Decreto 1821 de 2020.

PARÁGRAFO 2º. La ejecución del proyecto se adelantará con estricta sujeción al régimen presupuestal definido en ley 2056 de 2020, al de contratación pública y las demás normas legales vigentes.

PARÁGRAFO 3º. El ejecutor garantizará la correcta ejecución de los recursos asignados al proyecto de inversión, así como el suministro y registro de la información requerida por el Sistema de Seguimiento, Evaluación y Control. Así mismo, estará a cargo de la contratación de la interventoría.

ARTÍCULO TERCERO. Informar a la entidad designada como ejecutora del presente proyecto que en aplicación del artículo 27 de la Ley 2056 de 2020, deberá hacer uso del Sistema de Presupuesto y Giro de Regalías (SPGR) para realizar la gestión de la ejecución de los recursos asignados y ordenar el pago de las obligaciones legalmente adquiridas.

PARÁGRAFO. De conformidad con lo dispuesto en el artículo 2.1.1.5.1 del Decreto 1821 de 2020, EL MUNICIPIO DE GUACHENÉ deberá remitir a la secretaria de Planeación, comunicación por medio de la cual acepta ser la entidad ejecutora del proyecto de inversión.

ARTÍCULO CUARTO. El presente Acto Administrativo rige a partir de su publicación

PUBLÍQUESE, COMUNÍQUESE Y CÚMPLASE

Dado en el municipio de Guachené Cauca, a los seis (06) días del agosto de dos mil veintiuno (2021).

ELMER ABONIA RODRÍGUEZ
 Alcalde Municipio de Guachené Cauca

Proyectó y elaboro: Juan Rene Mallama – Contratista Revisó y Aprobó: Yuri Leandra Cantoñi – Secretario de Infraestructura	Revisó y Aprobó: José Vicente Caicedo – Secretario de Planeación
---	---

“VAMOS CONSTRUYENDO CONFIANZA Y FUTURO”

Calle 4 No. 5 – 46 Barrio Jorge Eliécer Gaitán

Teléfonos: +57 (2) 8259101 / 05 / 06 – Telefax: +57 (2) 8259107

Web: www.guachene-cauca.gov.co – Email: alcaldia@guachene-cauca.gov.co Guachené – Cauca,